Tytuł projektu: Remont i przebudowa budynku świetlicy wiejskiej
Inwestor: Miasto i Gmina Chmielnik.

OPIS TECHNICZNY INWENTARYZACJA

CEL I ZAKRES OPRACOWANIA:

Remont i przebudowa budynku świetlicy wiejskiej w m. Łagiewniki, gmina Chmielnik

INWESTOR:

Miasto i Gmina Chmielnik
Plac Kościuszki 7
26-020 Chmielnik

KATEGORIA OBIEKTU:

IX – domy kultury

LOKALIZACJA:

Łagiewniki nr 33A

Dz. nr ewid. 379, 381 obręb 0013 Łagiewniki, jednostka ewidencyjna: Chmielnik
GMINA CHMIELNIK, POWIAT KIELECKI, WOJEWÓDZTWO ŚWIĘTOKRZYSKIE

Główny projektant architektury:
mgr inż. arch. Grażyna Kuźniar
upr. bud. 77/98
spec. architektoniczna

Tytuł projektu: Rozbudowa i przebudowa budynku „Willa Bagatela”
 Inwestor: Uzdrowisko Busko Zdrój S.A.

1. CHARAKTERYSTYKA OBIEKTU

Obiekt wzniesiony w roku 1990 jako budynek użyteczności publicznej z częścią usługową (sklep spożywczy) i jest zlokalizowany w miejscowości Łagiewniki, gmina Chmielnik.

Obiekt jest budynkiem wolnostojącym posiadającym dwie kondygnacje nadziemne: parter i piętro oraz jedną podziemną – piwnice.

2. PODSTAWOWE DANE TECHNICZNE

Tabela 1. Zestawienie charakterystycznych parametrów budynku.

Nazwa parametru		Wielkość
1		2
Powierzchnia zabudowy		220,38 m²
Powierzchnia użytkowa		388,00 m²
Wymiary istniejącego budynku	długość	21,68 m
	szerokość	11,69 m
	wysokość	9,46 m*
Kąt nachylenia dachu		7,00°
Ilość kondygnacji nadziemnych		2
Kubatura		1892,50 m³
* mierzona zgodnie z § 6 rozporządzenia Ministra Infrastruktury z dn. 12 kwietnia 2002 r. w sprawie warunków technicznych, jakim powinny odpowiadać budynki i ich usytuowanie (Dz.U. 2022 poz. 1225 t.j.)		

3. UKŁAD KONSTRUKCYJNY

Obiekt posiada układ konstrukcyjny tradycyjny murowany z elementami żelbetowymi:

- a) fundamenty:
 - ściany fundamentowe – beton monolityczny,
- b) ściany zewnętrzne:
 - bloczek żużłobetonowy,
- c) ściany wewnętrzne:
 - bloczek żużłobetonowy, cegła ceramiczna,
- d) stropy:
 - nad piwnicą – żelbetowy
 - nad parterem – żelbetowy
 - nad piętrem – żelbetowy
- e) schody:
 - żelbetowe
- f) dach:
 - pulpitowy, więźba drewniana

4. ELEMENTY WYKOŃCZENIOWE

W obiekcie użyto wykończenia współczesne.

- a) podłogi:
 - w pomieszczeniach sanitarnych, komunikacyjnych oraz użyteczności publicznej – płytki gresowe
 - w pomieszczeniu sklepowym – lastriko oraz w pomieszczeniu magazynu – wykładzina PCV
- b) ściany zewnętrzne (elewacje):
 - tynek cementowo-wapienny
- b) ściany:
 - w pomieszczeniach sanitarnych płytki ceramiczne do wys. ok. 2,00 m
 - w pomieszczeniach pozostałych tynki cementowo-wapienne

Tytuł projektu: Rozbudowa i przebudowa budynku „Willa Bagatela”
Inwestor: Uzdrowisko Busko Zdrój S.A.

- c) stropy:
 - we wszystkich pomieszczeniach tynki cementowo-wapienne
- d) stolarka:
 - okna – profile PCV
 - drzwi zewnętrzne – okładzina z blachy stalowej metalowej
 - drzwi wewnętrzne – płyta MDF
- e) pokrycie dachu:
 - płyty eternitowe

Opis zakończono czerwiec 2023 r.

Główny projektant architektury:
mgr inż. arch. Grażyna Kuźniar
upr. bud. nr 77/98
spec. architektoniczna

Tytuł projektu: Rozbudowa i przebudowa budynku „Willa Bagatela”

Inwestor: Uzdrowisko Busko Zdrój S.A.

LP	NAZWA PLANU	POW. OPRAC.	DATA UCHWALE-NIA	DATA OGŁOSZE-NIA W DZ. URZ.	OGÓLNE INFORMA-CJE	WERSJA ELEK-TRO-NICZNA
1.	Miejscowy plan zagospodarowania przestrzennego budownictwa socjalnego w Chmielniku.	3.13	Uchwała Nr VI/34/98 Rady Miejskiej w Chmielniku z dnia 30/12/98r.	Dz. Urz. Woj. Świętokrzyskiego Nr 4, poz.19 z dnia 27/01/99r.	Obowiązuje od dnia 11.02.1999 r.	Brak
2.	Miejscowy plan zagospodarowania przestrzennego budownictwa wielorodzinnego w Chmielniku.	0.92	Uchwała Nr X/101/99 Rady Miejskiej w Chmielniku z dnia 24/07/99r.	Dz. Urz. Woj. Świętokrzyskiego Nr 55, poz.986 z dnia 15/09/99r.	Obowiązuje od dnia 30.09.1999 r.	Brak
3.	Miejscowy plan zagospodarowania przestrzennego „Za Kościołkiem”.	18.94	Uchwała Nr X/100/99 Rady Miejskiej w Chmielniku z dnia 24/07/1999r.	Dz. Urz. Woj. Świętokrzyskiego Nr.55, poz. 985 z dnia 15/09/99r.	Obowiązuje od dnia 30.09.1999 r.	Plansza podstawowa Plansza - fragment uchwała - tekst
4.	Zmiana miejscowego planu szczegółowego zagospodarowania przestrzennego oś. „Dygasińskiego” w Chmielniku.	44.00	Uchwała Nr XI/147/03 Rady Miejskiej w Chmielniku z dnia 30/12/03r. Uchwała Nr XII/160/04r Rady Miejskiej w Chmielniku z dnia 26/02/04r. (sprostowanie błędu w j.w.)	Dz. Urz. Woj. Świętokrzyskiego Nr 31, poz.568 z dnia 01/03/04r. Dz. Urz. Woj. Świętokrzyskiego Nr 67, poz1043 z dnia 7/05/04r.	Obowiązuje od dnia 16.03.2004 r. patrz zmiana nr 2 i zmiana nr 3	Plansza podstawowa Uchwała
5.	Miejscowy plan zagospodarowania przestrzennego terenu górniczego „Borków I” na obszarze gminy Pińczów, Chmielnik i Kije w zakresie dot. gminy Chmielnik.	452.00	Uchwała Nr XVI/190/2004 Rady Miejskiej w Chmielniku z dnia 28/06/04r.	Dz. Urz. Woj. Świętokrzyskiego Nr 174, poz.2363 z dnia 7/10/04r.	Obowiązuje od dnia 22.12.2004 r.	Brak
6.	Miejscowy plan zagospodarowania przestrzennego terenu górniczego „Celiny II”.	131.00	Uchwała Nr XVI/137/08 Rady Miejskiej w Chmielniku z dnia 21/05/08r.	Dz. Urz. Woj. Świętokrzyskiego Nr 164, poz. 2239 z dnia 01.08.2008	Obowiązuje od dnia 01.09.2008 r.	Plansza podstawowa Strona tytułowa Uchwała

Tytuł projektu: Rozbudowa i przebudowa budynku „Willa Bagatela”

Inwestor: Uzdrowisko Busko Zdrój S.A.

						Załącznik nr 2 Załącznik nr 3
7.	Miejscowy plan zagospodarowania przestrzennego obszaru składowania i przerobu odpadów w Przededworzu.	40,00	Uchwała Nr XVI/138/08 Rady Miejskiej w Chmielniku z dnia 21/05/08r.	Dz. Urz. Woj. Świętokrzyskiego Nr 164, poz. 2240 z dnia 01.08.2008	Obowiązuje od dnia 01.09.2008 r.	Plansza podstawowa Strona tytułowa Uchwała Załącznik nr 2 Załącznik nr 3
8.	Miejscowy plan zagospodarowania przestrzennego sołectwa Śladków Mały i części sołectwa Śladków Duży.	965.00	Uchwała Nr XXXIV/321/10 Rady Miejskiej W Chmielniku z dn. 28.01.2010 r.	Dz. Urz. Woj. Świętokrzyskiego Nr 99, poz. 730 z dnia 19.03.2010r	Obowiązuje od dnia 19.04.2010 r.	Plansza podstawowa Uchwała Załączniki
9.	Miejscowy plan zagospodarowania przestrzennego „Regionalny Port Lotniczy-część wschodnia” na obszarze gminy Chmielnik w części sołectwa Grabowiec i Piotrkowice.	719.50	Uchwała Nr XXVIII/278/09 Rady Miejskiej Chmielniku z dn.30.07.2009r. Rozstrzygnięcie nadzorcze Znak:IG.III.7041/2-20/09 Wojewody Świętokrzyskiego z dnia 2.09.2009r do Uchwały j.w.	Dz. Urz. Woj. Świętokrzyskiego Nr 472, poz. 3429 z dnia 12.11.2009 Dz. Urz. Woj. Świętokrzyskiego Nr 472, poz. 3430 z dnia 12.11.2009	Obowiązuwał od dnia 13.12.2009 r.do dnia 06.08.2010 r. <u>Uwaga:</u> WSA w Kielcach stwierdził nieważność przedmiotowej Uchwały - Wyrok Syg. Akt II SA/Ke 249/10 z.8.06.2010r Prawomocny od 7.08.2010r	Plansza podstawowa
10.	Miejscowy plan zagospodarowania przestrzennego dla obszaru składowania i przerobu odpadów dla części działki ozn. nr ewid. 1/6 we wsi Przededworze.	8.00	Uchwała Nr XIX/175/08 Rady Miejskiej w Chmielniku z dnia 01/10/2008	Dz. Urz. Woj. Świętokrzyskiego Nr 246, poz.3297 z dnia 28/11/2008	Obowiązuje od 29.12.2008r.	Plansza podstawowa Uchwała Załącznik nr 2 Załącznik nr 3

Tytuł projektu: Rozbudowa i przebudowa budynku „Willa Bagatela”

Inwestor: Uzdrowisko Busko Zdrój S.A.

11.	Zmiana Nr 2 miejscowego planu szczegółowego zagospodarowania przestrzennego oś. „Dygasińskiego w Chmielniku.	4.50	Uchwała Nr XXXIV/319/10 Rady Miejskiej w Chmielniku z dn. 28.01.2010 r.	Dz. Urz. Woj. Świętokrzyskiego Nr 99, poz. 728 z dnia 19.03.2010r	Obowiązuje od dnia 19.04.2010r	Plansza podstawowa Uchwała Załączniki
12.	Zmiana Nr 1 miejscowego planu zagospodarowania przestrzennego budownictwa wielorodzinnego w Chmielniku.	0.92	Uchwała Nr XXXIV/320/10 Rady Miejskiej w Chmielniku z dn. 28.01.2010 r.	Dz. Urz. Woj. Świętokrzyskiego Nr 99, poz. 729 z dnia 19.03.2010r	Obowiązuje od dnia 19.04.2010r	Plansza podstawowa Uchwała Załączniki
13.	Miejscowy plan zagospodarowania przestrzennego „Regionalny Port Lotniczy-część wschodnia” na obszarze gminy Chmielnik w części sołectwa Grabowiec i Piotrkowice	719.50	Uchwała NR IX/47/2011 Rady Miejskiej w Chmielniku z dn. 31.05.2011r.	Dz. Urz. Woj. Świętokrzyskiego Nr198, poz. 2320 z dnia 11.08.2011r.	Obowiązuje od dnia 11.09.2011 r.	Uchwała Załącznik nr 2 Załącznik nr 3 Plansza Podstawa Plansza Infrastruktury Plansza Powierzchni
14.	Zmiana nr 1 miejscowego planu zagospodarowania przestrzennego sołectwa Śladków Mały i części sołectwa Śladków Duży, gm. Chmielnik	965,00	Uchwała Nr XXXV/303/2013 Rady Miejskiej w Chmielniku z dn. 22.11.2013 r.	Dz. Urz. Woj. Świętokrzyskiego z 2013 r., poz. 4442 z dnia 30.12.2013r.	Obowiązuje od dnia 14.01.2014 r.	Uchwała Prognoza Podsumowanie prognozy Plansza podstawa
15.	Zmiana Nr 1 miejscowego planu zagospodarowania przestrzennego „Za Kościółkiem” w Chmielniku	4.01	Uchwała Nr XLI/379/2014 Rady Miejskiej w Chmielniku z dnia 14.08.2014r.	Dz. Urz. Woj. Świętokrzyskiego z 2014 r., poz. 2579 z dnia 26.09.2014r.	Obowiązuje od 27.10.2014 r.	Uchwała Załącznik nr 2 Załącznik nr 3 Plansza Podstawa
16.	Zmiana Nr 3 zmiany miejscowego planu szczegółowego zagospodarowania prze-	4.00	Uchwała Nr XIV/120/2015 Rady Miejskiej w Chmielniku z dnia 23.11.2015 r.	Dz. Urz. Woj. Świętokrzyskiego z 2015 r., poz. 4203 z dnia 31.12.2015 r.	Obowiązuje od 15.01.2015 r.	Uchwała Załącznik nr 1

Tytuł projektu: Rozbudowa i przebudowa budynku „Willa Bagatela”

Inwestor: Uzdrowisko Busko Zdrój S.A.

strzennego os. "Dyga- sińskiego w Chmiel- niku"					<u>Rozstrzy- gnięcie nadzorcze</u>
---	--	--	--	--	--

Data opracowania 03.01.2011 rok

Aktualizacja poz. 16 - 15.01.2016 rok - Danuta Hanszke

Powierzchnia miasta i gminy - 14.287ha

Powierzchnia miasta i gminy pokryta mpzp - 2382,49 ha

w tym powierzchnia zmian mpzp - 970,42 ha

Procentowy udział pokrycia gminy mpzp - 17%

Miejscowe plany zagospodarowania przestrzennego na terenie Miasta i Gminy Chmielnik będące w opracowaniu

LP	NAZWA PLANU	POW. OPRAC.	ZAAWANSOWANIE PRACE	UWAGI
1.	Miejscowy plan zagospodarowania przestrzennego dla południowej części sołectwa Przededworce obejmującej grunty Sp. z o.o. HESPOL i grunty przyległe graniczące z sołectwem ŚL. Duży, Holendry i m. Chmielnik, gm. Chmielnik	140.34	Opracowanie na etapie uzgodnień i opiniowania	Odstąpiono od dalszego opracowania: Podjęta Uchwała Nr XXXVIII/349/2014 Rady Miejskiej w Chmielniku z dnia 28.03.2014 r. (wchodzi w życie z dniem podjęcia)
2.	Zmiana Nr 1 miejscowego planu zagospodarowania przestrzennego terenu górniczego "Borków 1" na obszarze gminy Pińczów, Chmielnik i Kije w zakresie dot. Gminy Chmielnik.	30.00		Podjęta Uchwała Nr XXXII/281/2013 Rady Miejskiej w Chmielniku z dn. 11.07.2013 r. o przystąpieniu do sporządzenia projektu Zmiany Nr 1 planu miejscowego

Data opracowania 03.01.2011 rok

Aktualizacja 15.04.2011 rok - Danuta Hanszke

Obowiązujące opracowania Studium Uwarunkowań i Kierunków Zagospodarowania Przestrzennego (SUIKZP) Miasta i Gminy Chmielnik

Lp	Nazwa Opracowania	Teren objęty opracowaniem	Data uchwalenia	Data ogłoszenia	Wersja Elektroniczna
1.	Studium uwarunkowań i kierunków zagospodarowania przestrzennego Miasta i Gminy Chmielnik	Obejmuje cały obszar miastai gminy Chmielnik - powierzchnia 14 287 ha	Uchwała Nr III/24/2002Rady Miejskiej w Chmielniku z dnia 28.12.2002r.	Obowiązuje od dnia 28.12.2002 r.	wersja elektroniczna w Biuletynie Informacji Publicznej w zakładce: Gospodarka - Plany, Programy, Strategia

Tytuł projektu: Rozbudowa i przebudowa budynku „Willa Bagatela”

Inwestor: Uzdrowisko Busko Zdrój S.A.

2.	Zmiana Nr 1 Studium uwarunkowań i kierunków zagospodarowania przestrzennego Miasta i Gminy Chmielnik	W związku ze zmianą przebiegu granicy obszaru i terenu górniczego „Celiny II” w Celinach zgodnie z koncesją z 2003 roku na wydobywanie złoża. – powierzchnia ok. 250 ha	Uchwała Nr XXIX/362/2006 Rady Miejskiej w Chmielniku z dnia 15.09.2006r.	Obowiązuje od dnia 15.09.2006 r.	Uchwała Tekst
3.	Zmiana Nr 2 Studium uwarunkowań i kierunków zagospodarowania przestrzennego Miasta i Gminy Chmielnik	Zmiany w związku z lokalizacją Regionalnego Portu Lotniczego Kielce w północnej części gminy Chmielnik (sołectwa Grabowiec i Piotrkowice) – powierzchnia ok. 800 ha	Uchwała Nr XXVIII/277/2009 Rady Miejskiej w Chmielniku z dnia 30.07.2009r. Uchwała Nr XXIX/284/2009 Rady Miejskiej w Chmielniku z dnia 18.09.2009r.	Obowiązuje od dnia 30.07.2009r. Obowiązuje od dnia 18.09.2009r.	Plansza podstawowa Uchwała Nr XXVIII/277/2009 Uchwała Nr XXIX/284/2009 Załącznik nr 1
4.	Zmiana Nr 3 Studium uwarunkowań i kierunków zagospodarowania przestrzennego Miasta i Gminy Chmielnik	Obejmuje całe sołectwo Śladków Mały, wschodnią część sołectwa Śladków Duży oraz południową część miasta Chmielnik. Wskazuje również tereny objęte ochroną w ramach europejskiej sieci ekologicznej NATURA 2000- Powierzchnia ok. 1 400 ha	Uchwała Nr XXXIV/318/2010 Rady Miejskiej w Chmielniku z dnia 28.01.2010r	Obowiązuje od dnia 28.01.2010r.	Plansza podstawowa – chmielnik Plansza podstawowa – gmina Uchwała Tekst zmiany

Studium Uwarunkowań i Kierunków Zagospodarowania Przestrzennego (SUiKZP) Miasta i Gminy Chmielnik będące w opracowaniu

Lp	Nazwa Opracowania	Teren objęty opracowaniem	Zaawansowane prace	Uwagi
1.	Zmiana Nr 4 Studium uwarunkowań i kierunków zagospodarowania przestrzennego Miasta i Gminy Chmielnik	Teren opracowania znajduje się w granicach terenu górniczego "Borków I" na obszarze gminy Pińczów, Chmielnik i Kije, w zakresie dotyczącym Gminy Chmielnik w obrębie ewidencyjnym sołectwa Chomentówek		Podjęta Uchwała Nr XXXII/280/2013 Rady Miejskiej w Chmielniku z dn. 11.07.2013 r. o przystąpieniu do sporządzenia projektu Zmiany Nr 4 Studium

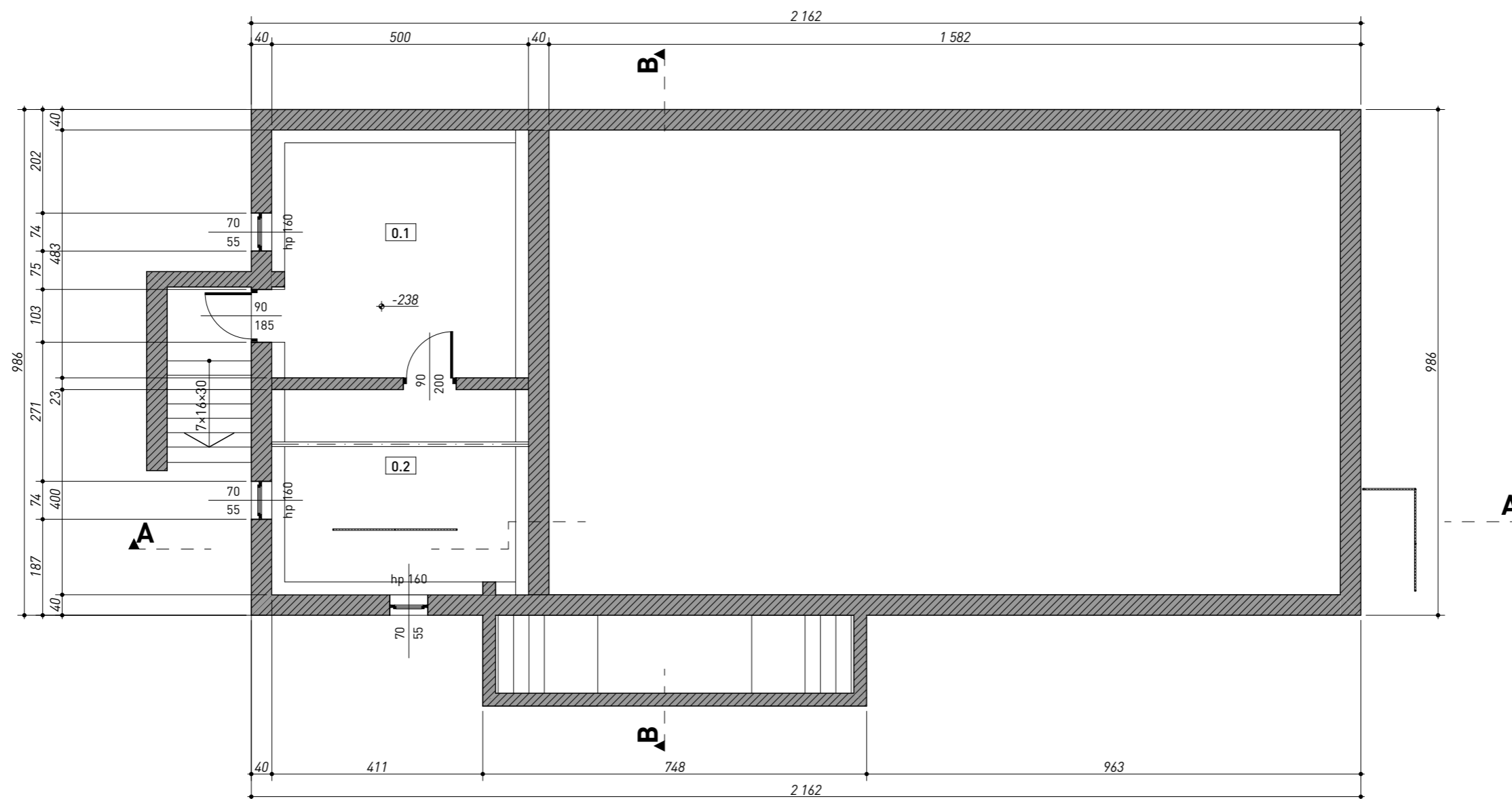
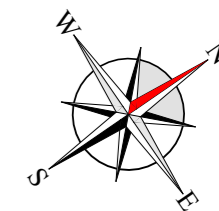

PIWNICA				
Nr	Nazwa pom.	Wys. pom.	Posadzka	Powierzchnia
-1.1	Pom. gospodarcze	2,4	Grunt	20,62 m ²
-1.2	Pom. gospodarcze	2,4	Grunt	16,91 m ²
Razem				37,53 m ²

Wszystkie prawa zastrzeżone. Łącznie z prawem reprodukcji lub udostępnienia osobom trzecim tego rysunku lub jego części bez wyraźnego upoważnienia autora Biura Projektowego Draft. (Dz.U. 24/1994, poz. 83 art. 115-118)	Rewizje nr/data: _____ Temat rewizji - krótki opis: _____	MIASTO I GMINA CHMIELNIK Plac Kościuszki 7 26-020 Chmielnik		
	Jednostka Projektowa: DRAFT ENGINEERS Nazwa Inwestora: _____			Ul. Krakowska 21 32-065 Krzeszowice www.biurodraft.com.pl e-mail: biuro@biurodraft.com.pl
	Nazwa obiektu budowlanego: _____	Remont i przebudowa budynku świetlicy wiejskiej		
	Adres obiektu budowlanego: _____	Łagiewniki, gmina Chmielnik	Nr działek inwestycji: _____	379, 381
	Branża: ARCHITEKTURA	Stadium: _____	INWENTARYZACJA	Nr projektu: 566/PA-K/03/2023
	Funkcja: _____ Projektant architektury i PZT: mgr inż. arch. Grażyna Kuźniar Sprawdzający projekt arch. i PZT: mgr inż. arch. Radosław Żotubak	Imię i nazwisko: _____ Nr uprawnień i specjalizacja: _____	Podpis: _____	Data opracowania: _____ lipiec 2023
Rysunek opracował: Przemysław Bobek	Nazwa Rysunku: RZUT PIWNIC	Skala: 1:100	Nr rys. IN-01	

RZUT PARTERU
SKALA 1:100

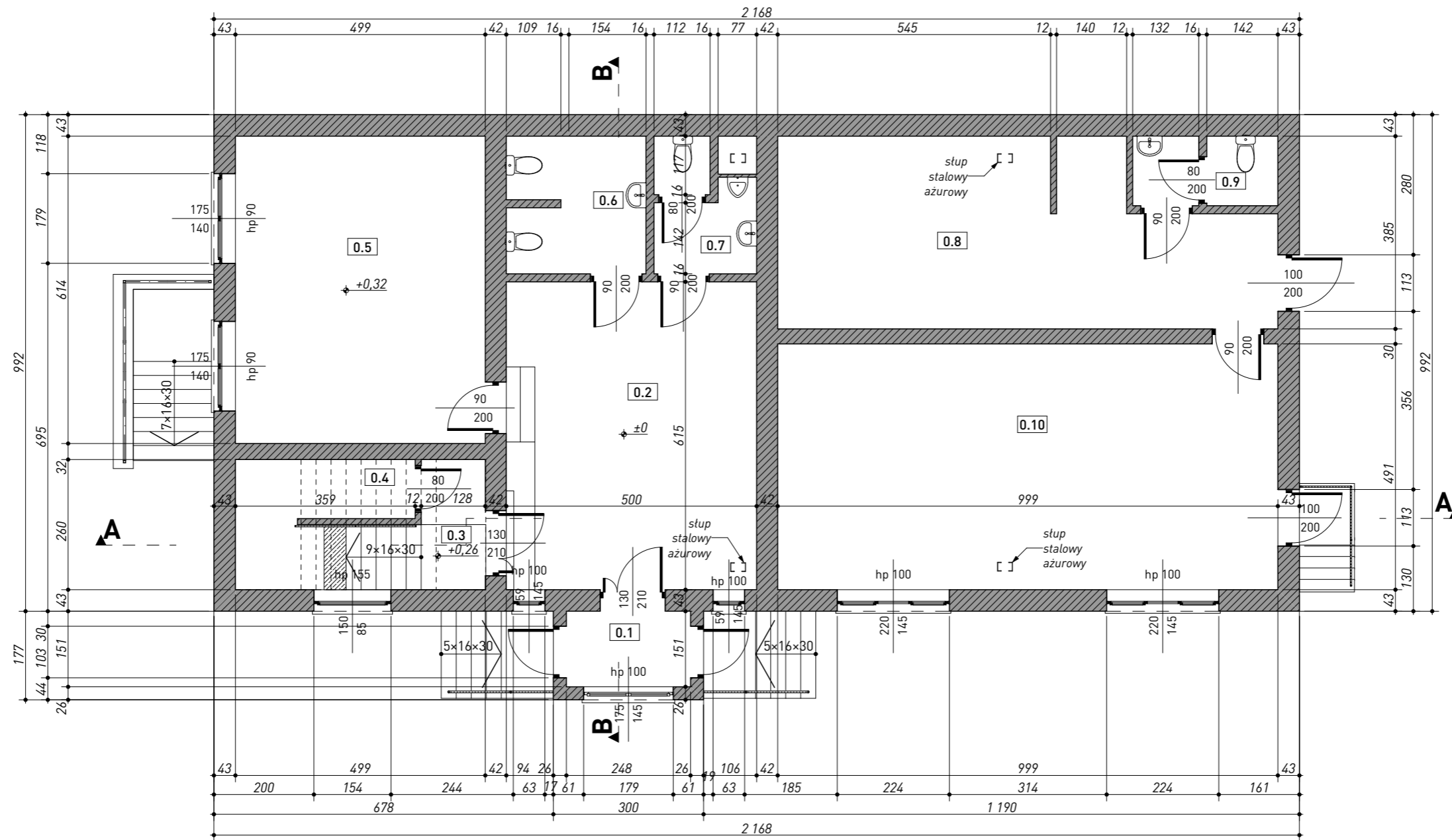
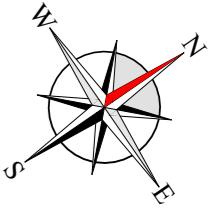

PARTER				
Nr	Nazwa pom.	Wys. pom.	Posadzka	Powierzchnia
0.1	Wiatrotap	2,65	Gres	3,74 m ²
0.2	Hall	2,93	Gres	30,75 m ²
0.3	Schody	-	Gres	8,22 m ²
0.4	Pom. gospodarcze	2,67	Gres	1,22 m ²
0.5	Sala komputerowa	2,62	Gres	30,64 m ²
0.6	Toaleta damska	2,93	Gres	7,67 m ²
0.7	Toaleta męska	2,93	Gres	4,87 m ²
0.8	Magazyn	3,00	Wykt. PCV	33,59 m ²
0.9	Toaleta służbowa	3,00	Gres	4,03 m ²
0.10	Pom. sklepowe	3,00	Lastriko	49,05 m ²
Razem				173,78 m ²
Powierzchnia zabudowy				220,38 m ²
Powierzchnia użytkowa				388,00 m ²
Kubatura				1892,50 m ³

Wszystkie prawa zastrzeżone. Łącznie z prawem reprodukcji lub udostępnienia osobom trzecim tego rysunku lub jego części bez wyrażonego upoważnienia autora Biura Projektowego Draft. (Dz.U. 24/1994, poz. 83 art. 115-118)	Rewizje nr/data: _____ Temat rewizji - krótki opis: _____	Jednostka Projektowa: UL. Krakowska 21 32-065 Krzeszowice		MIASTO I GMINA CHMIELNIK Plac Kościuszki 7 26-020 Chmielnik		
	Nazwa Inwestora: _____	 www.biurodraft.com.pl e-mail: biuro@biurodraft.com.pl				
	Nazwa obiektu budowlanego: _____	Remont i przebudowa budynku świetlicy wiejskiej				
	Adres obiektu budowlanego: _____	Łagiewniki, gmina Chmielnik		Nr działek inwestycji: 379, 381		
	Branża: ARCHITEKTURA	Stadium: _____	INWENTARYZACJA	Nr projektu: 566/PA-K/03/2023	Data opracowania: _____	
Funkcja: _____	Imię i nazwisko: mgr inż. arch. Grażyna Kuźniar	Nr uprawnień i specjalizacja: upr. bud. nr 77/98 architektoniczne bez ograniczeń	Podpis: _____	Data opracowania: lipiec 2023		
Projektant architektury i PZT: _____	mgr inż. arch. Radosław Żotubak		upr. bud. nr MPOIA/075/2015 architektoniczne bez ograniczeń			
Sprawdzający projekt arch. i PZT: _____						
Rysunek opracował: Przemysław Bobek	Nazwa Rysunku: RZUT PARTERU	Skala: 1:100	Nr rys. IN-02			

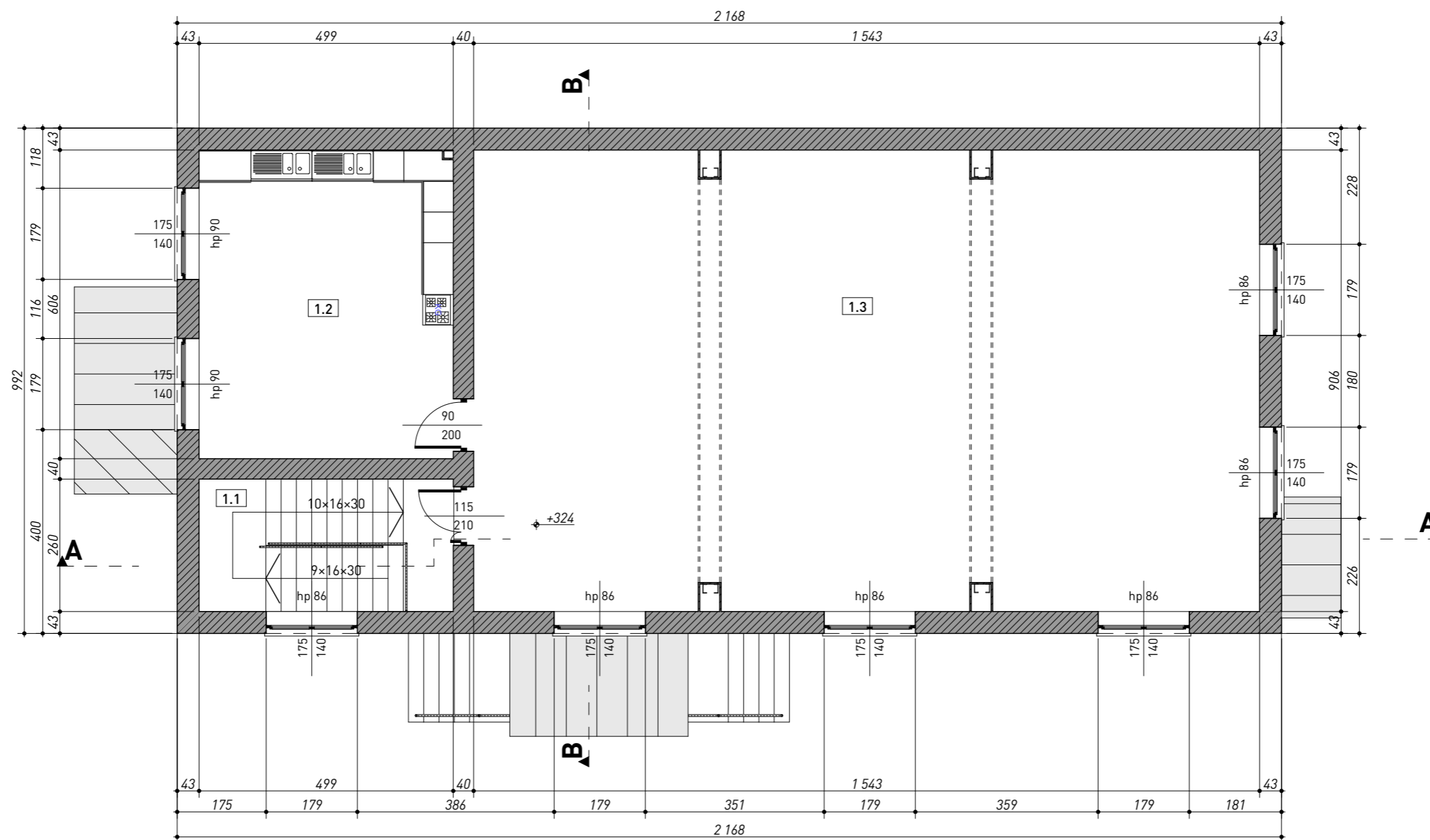
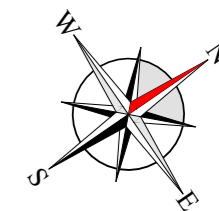

PIĘTRO 1				
Nr	Nazwa pom.	Wys. pom.	Posadzka	Powierzchnia
1.1	Schody	—	Gres	7,76 m ²
1.2	Kuchnia	3,14	Gres	30,20 m ²
1.3	Świetlica	3,14	Gres	138,73 m ²
Razem				176,69 m ²

Wszystkie prawa zastrzeżone. Łącznie z prawem reprodukcji lub udostępnienia osobom trzecim tego rysunku lub jego części bez wyrażonego upoważnienia autora Biura Projektowego Draft. (Dz.U. 24/1994, poz. 83 art. 115-118)	Rewizje nr/data: _____ Temat rewizji - krótki opis: _____	MIASTO I GMINA CHMIELNIK Plac Kościuszki 7 26-020 Chmielnik		
	Jednostka Projektowa: DRAFT ENGINEERS Nazwa Inwestora: _____			Ul. Krakowska 21 32-065 Krzeszowice www.biurodraft.com.pl e-mail: biuro@biurodraft.com.pl
	Nazwa obiektu budowlanego: _____	Remont i przebudowa budynku świetlicy wiejskiej		
	Adres obiektu budowlanego: _____	Łagiewniki, gmina Chmielnik	Nr działek inwestycji: 379, 381	
	Branża: ARCHITEKTURA	Stadium: _____	INWENTARYZACJA	Nr projektu: 566/PA-K/03/2023
	Funkcja: _____ Projektant architektury i PZI: mgr inż. arch. Grażyna Kuźniar Sprawdzający projekt arch. i PZI: mgr inż. arch. Radosław Żotubak	Imię i nazwisko: _____ Nr uprawnień i specjalizacja: _____ upr. bud. nr 77/98 architektoniczne bez ograniczeń upr. bud. nr MPOIA/075/2015 architektoniczne bez ograniczeń	Podpis: _____	Data opracowania: _____ lipiec 2023
Rysunek opracował: Przemysław Bobek	Nazwa Rysunku: RZUT PIĘTRA	Skala: 1:100	Nr rys. IN-03	

RZUT POŁĄCI DACHOWYCH

SKALA 1:100

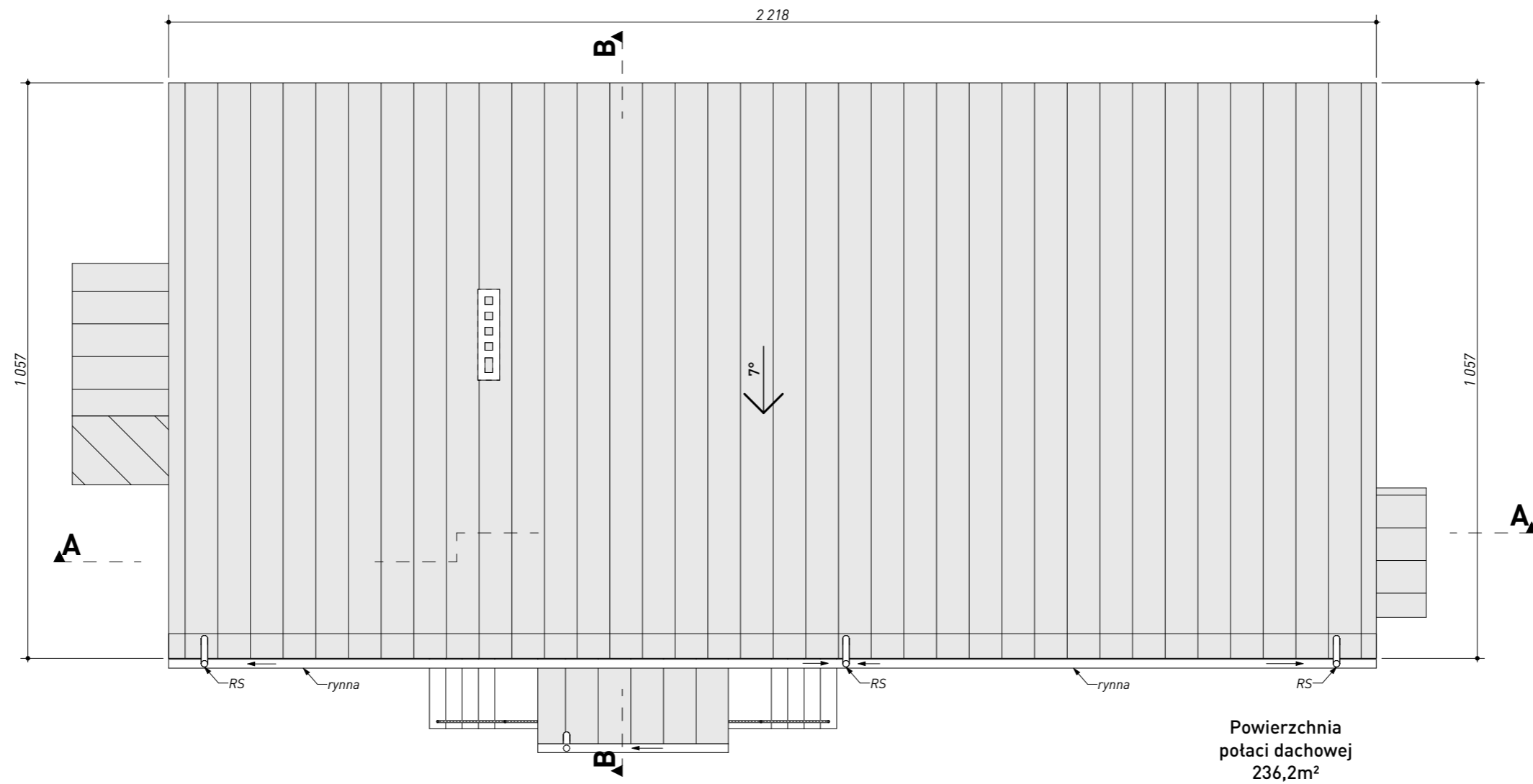
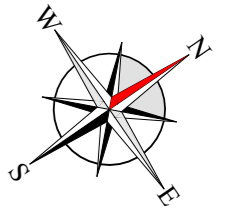

Powierzchnia
połaci dachowej
236,2m²

Wszystkie prawa zastrzeżone. Łącznie z prawem reprodukcji lub udostępnienia osobom trzecim tego rysunku lub jego części bez wyraźnego upoważnienia autora Biura Projektowego Draft. (Dz.U. 24/1994, poz. 83 art. 115-118)	Rewizje nr/data: Temat rewizji - krótki opis:		MIASTO I GMINA CHMIELNIK Plac Kościuszki 7 26-020 Chmielnik			
	Jednostka Projektowa:				Ul. Krakowska 21 32-065 Krzeszowice	
	Nazwa Inwestora:		 www.biurodraft.com.pl e-mail: biuro@biurodraft.com.pl			
	Nazwa obiektu budowlanego:		Remont i przebudowa budynku świetlicy wiejskiej			
	Adres obiektu budowlanego:		Łagiewniki, gmina Chmielnik		Nr działek inwestycji: 379, 381	
	Branża:		ARCHITEKTURA		Stadium:	
	Funkcja:		INWENTARYZACJA		Nr projektu: 566/PA-K/03/2023	
	Projektant architektury i PZI:		Imię i nazwisko:		Nr uprawnień i specjalizacja:	
	Sprawdzający projekt arch. i PZI:		mgr inż. arch. Grażyna Kuźniar		upr. bud. nr 77/98 architektoniczne bez ograniczeń	
	Rysunek opracował: Przemysław Bobek		Nazwa Rysunku:		RZUT POŁĄCI DACHOWYCH	
				Skala: 1:100		
				Nr rys. IN-04		
				Data opracowania: lipiec 2023		
				upr. bud. nr MPOIA/075/2015 architektoniczne bez ograniczeń		

PRZEKRÓJ A-A
SKALA 1:100

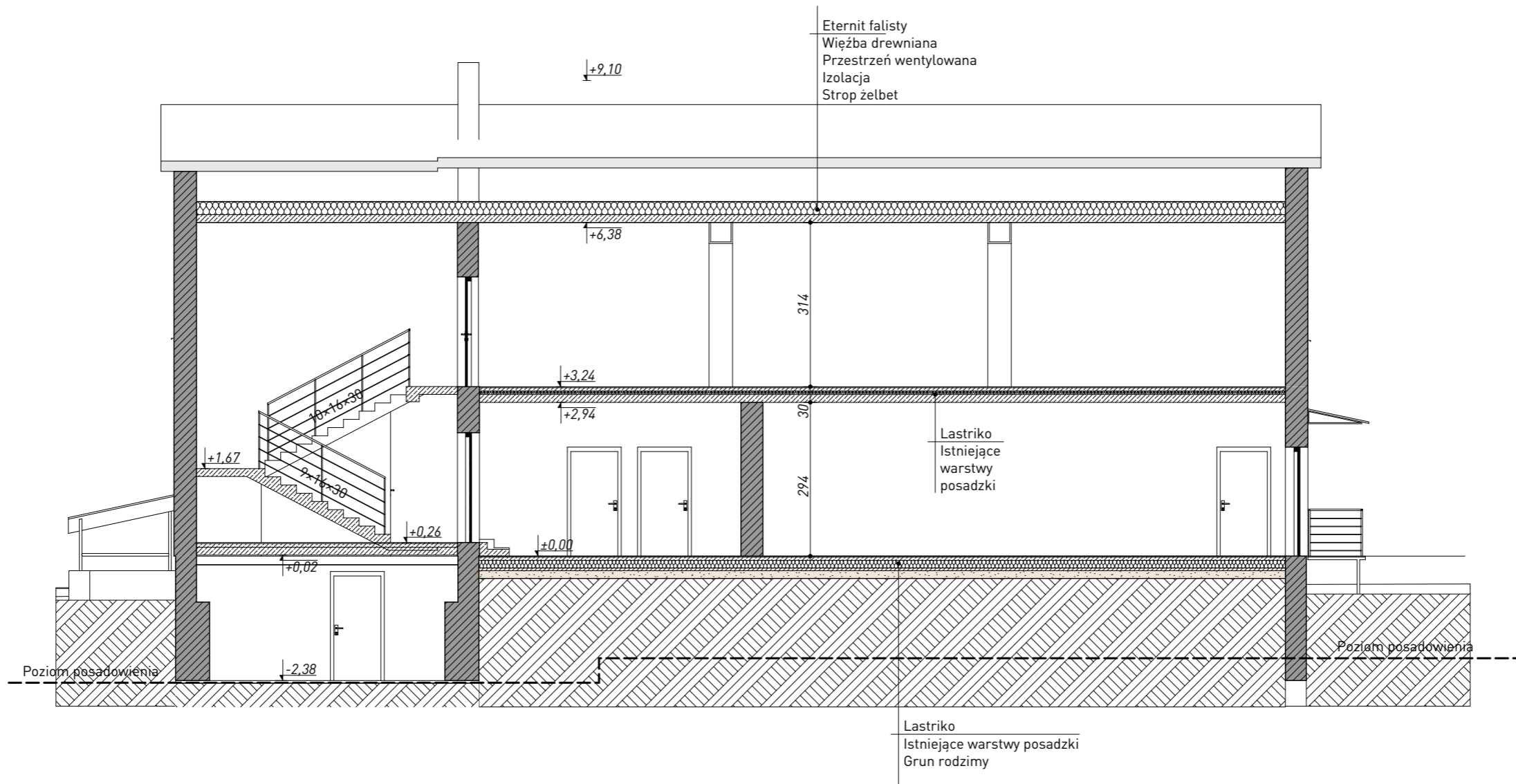

Wszystkie prawa zastrzeżone. Łącznie z prawem reprodukcji lub udostępnienia osobom trzecim tego rysunku lub jego części bez wyraźnego upoważnienia autora Biura Projektowego Draft. (Dz.U. 24/1994, poz. 83 art. 115-118)	Rewizje nr/data: _____ Temat rewizji - krótki opis: _____	MIASTO I GMINA CHMIELNIK Plac Kościuszki 7 26-020 Chmielnik		
	Jednostka Projektowa: _____ Nazwa Inwestora: _____	Ul. Krakowska 21 32-065 Krzeszowice www.biurodraft.com.pl e-mail: biuro@biurodraft.com.pl		
	Nazwa obiektu budowlanego: _____	Remont i przebudowa budynku świetlicy wiejskiej		
	Adres obiektu budowlanego: _____	Łagiewniki, gmina Chmielnik	Nr działek inwestycji: 379, 381	
	Branża: ARCHITEKTURA	Stadium: _____	INWENTARYZACJA	Nr projektu: 566/PA-K/03/2023
	Funkcja: _____ Projektant architektury i PZT: mgr inż. arch. Grażyna Kuźniar	Imię i nazwisko: _____	Nr uprawnień i specjalizacja: upr. bud. nr 77/98 architektoniczne bez ograniczeń	Podpis: _____ Data opracowania: _____
	Sprawdzający projekt arch. i PZT: _____			
	Rysunek opracował: Przemysław Bobek	Nazwa Rysunku: PRZEKRÓJ A-A	Skala: 1:100	Nr rys. A-05

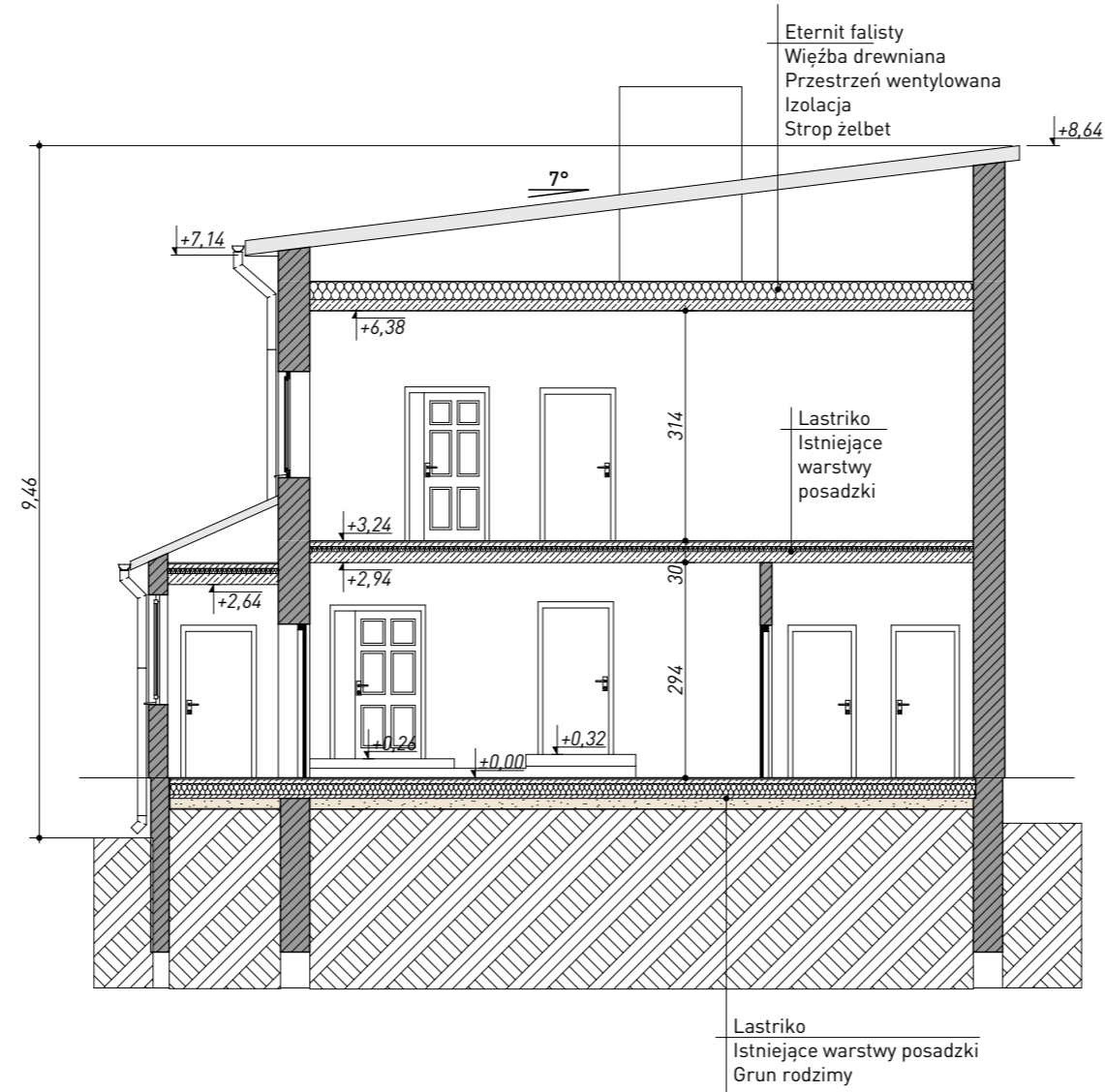

Wszystkie prawa zastrzeżone. Łącznie z prawem reprodukcji lub udostępnienia osobom trzecim tego rysunku lub jego części bez wyraźnego upoważnienia autora Biura Projektowego Draft. (Dz.U. 24/1994, poz. 83 art. 115-118)	Rewizje nr/data: _____ Temat rewizji - krótki opis: _____	MIASTO I GMINA CHMIELNIK Plac Kościuszki 7 26-020 Chmielnik				
	Jednostka Projektowa: _____ Nazwa Inwestora: _____	Ul. Krakowska 21 32-065 Krzeszowice www.biurodraft.com.pl e-mail: biuro@biurodraft.com.pl				
	Nazwa obiektu budowlanego: _____	Remont i przebudowa budynku świetlicy wiejskiej				
	Adres obiektu budowlanego: _____	Łagiewniki, gmina Chmielnik	Nr działek inwestycji: _____	379, 381		
	Branża: _____	ARCHITEKTURA	Stadium: _____	INWENTARYZACJA	Nr projektu: _____	566/PA-K/03/2023
	Funkcja: _____	Imię i nazwisko: _____	Nr uprawnień i specjalizacja: _____	Podpis: _____	Data opracowania: _____	
	Projektant architektury i PZI: _____	mgr inż. arch. Grażyna Kuźniar	upr. bud. nr 77/98 architektoniczne bez ograniczeń	czerwiec 2023		
	Sprawdzający projekt arch. i PZI: _____	mgr inż. arch. Radosław Żotubak	upr. bud. nr MPOIA/075/2015 architektoniczne bez ograniczeń			
	Rysunek opracował: Przemysław Bobek	Nazwa Rysunku: _____	PRZEKRÓJ B-B		Skala: _____	1:100
						Nr rys. _____
					A-06	



Wszystkie prawa zastrzeżone. Łącznie z prawem reprodukcji lub udostępnienia osobom trzecim tego rysunku lub jego części bez wyraźnego upoważnienia autora Biura Projektowego Draft. (Dz.U. 24/1994, poz. 83 art. 115-118)	Rewizje nr/data:	Temat rewizji - krótki opis:			
	Jednostka Projektowa:	Ul. Krakowska 21 32-065 Krzeszowice		MIASTO I GMINA CHMIELNIK Plac Kościuszki 7 26-020 Chmielnik	
	Nazwa Inwestora:	 www.biurodraft.com.pl e-mail: biuro@biurodraft.com.pl			
	Nazwa obiektu budowlanego:	Remont i przebudowa budynku świetlicy wiejskiej			
	Adres obiektu budowlanego:	Łagiewniki, gmina Chmielnik		Nr działek inwestycji:	379, 381
	Branża:	ARCHITEKTURA	Stadium:	INWENTARYZACJA	Nr projektu: 566/PA-K/03/2023
	Funkcja:	Imię i nazwisko:		Nr uprawnień i specjalizacja:	Podpis:
	Projektant architektury i PZI:	mgr inż. arch. Grażyna Kuźniar		upr. bud. nr 77/98 architektoniczne bez ograniczeń	Data opracowania:
	Sprawdzający projekt arch. i PZI:	mgr inż. arch. Radosław Żotubak		upr. bud. nr MPOIA/075/2015 architektoniczne bez ograniczeń	
	Rysunek opracował: Przemysław Bobek	Nazwa Rysunku:	ELEWACJA POŁUDNIOWO-ZACHODNIA		Skala: 1:100
				Nr rys. A-07	

ELEWACJA PÓŁNOCNO-ZACHODNIA

SKALA 1:100

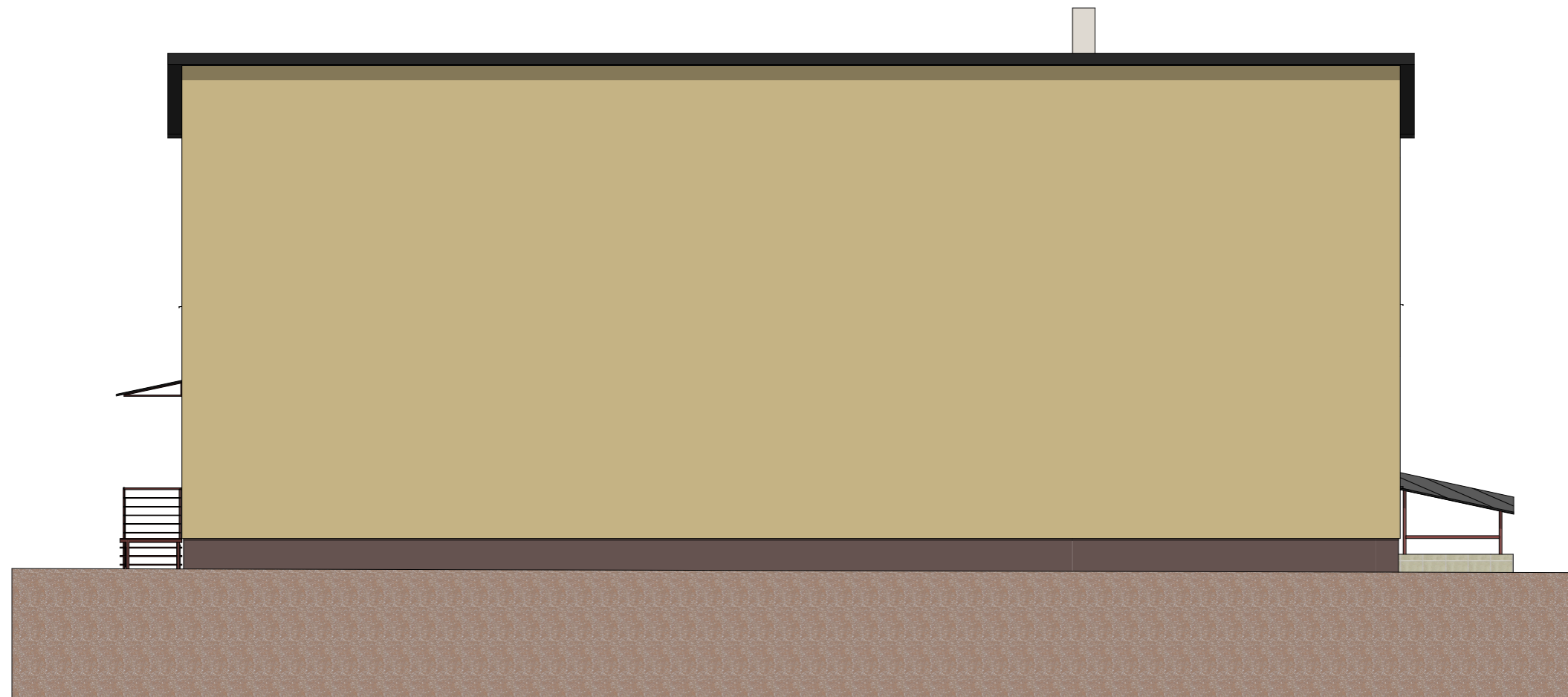

Wszystkie prawa zastrzeżone. Łącznie z prawem reprodukcji lub udostępnienia osobom trzecim tego rysunku lub jego części bez wyraźnego upoważnienia autora Biura Projektowego Draft. (Dz.U. 24/1994, poz. 83, art. 115-118)	Rewizje nr/data:	Temat rewizji - krótki opis:			
	Jednostka Projektowa:	Ul. Krakowska 21 32-065 Krzeszowice		MIASTO I GMINA CHMIELNIK Plac Kościuszki 7 26-020 Chmielnik	
	Nazwa Inwestora:	 www.biurodraft.com.pl e-mail: biuro@biurodraft.com.pl			
	Nazwa obiektu budowlanego:	Remont i przebudowa budynku świetlicy wiejskiej			
	Adres obiektu budowlanego:	Łagiewniki, gmina Chmielnik		Nr działek inwestycji:	
	Branża:	ARCHITEKTURA	Stadium:	INWENTARYZACJA	379, 381
	Funkcja:	Imię i nazwisko:	Nr uprawnień i specjalizacja:		Podpis:
	Projektant architektury i PZT:	mgr inż. arch. Grażyna Kuźniar		upr. bud. nr 77/98 architektoniczne bez ograniczeń	
	Sprawdzający projekt arch. i PZT:	mgr inż. arch. Radosław Żotubak		upr. bud. nr MPOIA/075/2015 architektoniczne bez ograniczeń	
	Rysunek opracował: Przemysław Bobek	Nazwa Rysunku:	ELEWACJA PÓŁNOCNO-ZACHODNIA		Skala:
				1:100	
				Nr rys.	
				A-08	



Wszystkie prawa zastrzeżone. Łącznie z prawem reprodukcji lub udostępnienia osobom trzecim tego rysunku lub jego części bez wyraźnego upoważnienia autora Biura Projektowego Draft. (Dz.U. 24/1994, poz. 83 art. 115-118)	Rewizje nr/data:	Temat rewizji - krótki opis:			
	Jednostka Projektowa:	Ul. Krakowska 21 32-065 Krzeszowice		MIASTO I GMINA CHMIELNIK Plac Kościuszki 7 26-020 Chmielnik	
	Nazwa Inwestora:	 www.biurodraft.com.pl e-mail: biuro@biurodraft.com.pl			
	Nazwa obiektu budowlanego:	Remont i przebudowa budynku świetlicy wiejskiej			
	Adres obiektu budowlanego:	Łagiewniki, gmina Chmielnik		Nr działek inwestycji:	379, 381
	Branża:	ARCHITEKTURA	Stadium:	INWENTARYZACJA	Nr projektu: 566/PA-K/03/2023
	Funkcja:	Imię i nazwisko:	Nr uprawnień i specjalizacja:		Podpis:
	Projektant architektury i PZT:	mgr inż. arch. Grażyna Kuźniar		upr. bud. nr 77/98 architektoniczne bez ograniczeń	
	Sprawdzający projekt arch. i PZT:	mgr inż. arch. Radosław Żotubak		upr. bud. nr MPOIA/075/2015 architektoniczne bez ograniczeń	
	Rysunek opracował: Przemysław Bobek	Nazwa Rysunku:	ELEWACJA PÓŁNOCNO-WSCHODNIA		Skala: 1:100
				Nr rys. A-09	



Wszystkie prawa zastrzeżone. Łącznie z prawem reprodukcji lub udostępnienia osobom trzecim tego rysunku lub jego części bez wyrażonego upoważnienia autora Biura Projektowego Draft. (Dz.U. 24/1994, poz. 83 art. 115-118)	Rewizje nr/data:	Temat rewizji - krótki opis:			
	Jednostka Projektowa:	 Ul. Krakowska 21 32-065 Krzeszowice		MIASTO I GMINA CHMIELNIK Plac Kościuszki 7 26-020 Chmielnik	
	Nazwa Inwestora:	www.biurodraft.com.pl e-mail: biuro@biurodraft.com.pl			
	Nazwa obiektu budowlanego:	Remont i przebudowa budynku świetlicy wiejskiej			
	Adres obiektu budowlanego:	Łagiewniki, gmina Chmielnik		Nr działek inwestycji: 379, 381	
	Branża:	ARCHITEKTURA	Stadium:	INWENTARYZACJA	Nr projektu: 566/PA-K/03/2023
	Funkcja:	Imię i nazwisko:		Nr uprawnień i specjalizacja:	Podpis:
Projektant architektury i PZT:	mgr inż. arch. Grażyna Kuźniar		upr. bud. nr 77/98 architektoniczne bez ograniczeń	Data opracowania:	
Sprawdzający projekt arch. i PZT:	mgr inż. arch. Radosław Żotubak		upr. bud. nr MPOIA/075/2015 architektoniczne bez ograniczeń	Nr rys.	
Rysunek opracował: Przemysław Bobek	Nazwa Rysunku:	ELEWACJA POŁUDNIOWO-WSCHODNIA		Skala: 1:100	
				A-10	