

Usługi Doradztwa Technicznego BINGO

ul. Skibowa 24, 25-147 Kielce
tel. 600 966 118, e-mail: biuro@udtbingo.pl

PROJEKT STAŁEJ ORGANIZACJI RUCHU

dla :

drogi gminnej nr 316060T Śladków Mały – Śladków Duży - Miławka

Opracowanie od km 0+000 do 1+956

Całkowita długość drogi od km 0+000 do 2+598

Nazwa zadania	„Budowa drogi gminnej nr 316060T Śladków Mały – Śladków Duży - Miławka”	
Inwestor	Burmistrz Miasta i Gminy Chmielnik Pl. Kościuszki 7 26-020 Chmielnik	
Zaprojektował	Beniamin Szymczyk ul. Skibowa 24 25-147 Kielce	Podpis projektanta:
CZERWIEC 2022		

Beniamin Szymczyk
Usługi Doradztwa Technicznego BINGO
ul. Skibowa 24
25-147 Kielce

Na podstawie art. 10 ust. 5 Ustawy z dnia 20 czerwca 1997 r. – Prawo o ruchu drogowym (t. j. Dz. U. z 2023 r., poz. 1047 z późn. zm.) oraz §3 ust. 1 pkt. 3 i §8 ust. 2 pkt 1 lit. a Rozporządzenia Ministra Infrastruktury z dnia 23 września 2003 r. w sprawie szczegółowych warunków zarządzania ruchem na drogach oraz wykonywania nadzoru nad tym zarządzaniem (t. j. Dz. U. z 2017 r., poz. 784) - po rozpatrzeniu **projektu stałej organizacji ruchu dla drogi gminnej nr 316060T Śladków Mały – Śladków Duży – Miławka; opracowanie od km 0+000 do km 1+956**, oraz po uwzględnieniu wniosku Firmy Usługi Doradztwa Technicznego BINGO Beniamin Szymczyk z dnia 31.07.2023 r.,

przedmiotową stałą organizacji ruchu zatwierdzam w części, z wyłączeniem skrzyżowania drogi gminnej nr 316060T z drogą krajową nr 73,

z warunkami jn.:

1. Inwestor jest odpowiedzialny za wprowadzenie niniejszej stałej organizacji ruchu zgodnie z zatwierdzonym projektem oraz rozporządzeniem Ministra Infrastruktury z dnia 03 lipca 2003 r. w sprawie szczegółowych warunków technicznych dla znaków i sygnałów drogowych oraz urządzeń bezpieczeństwa ruchu drogowego i warunków ich umieszczania na drogach (t. j. Dz. U. z 2019 r., poz. 2311 z późn. zm.).
2. Wszystkie ustawione znaki winny posiadać trwale umieszczoną metrykę z danymi: nazwa producenta, typ folii odblaskowej użytej do wykonania lica znaku, data produkcji znaku, numer aprobaty technicznej, (wymiary metryki ok. 15x7 cm). Zaleca się, aby folia odblaskowa użyta na lica znaków, była typu 2.
3. Jednostka wprowadzająca organizację ruchu zawiadamia pisemnie Starostę Kieleckiego (druk KT-47/2), zarząd drogi oraz właściwego komendanta Policji o terminie jej wprowadzenia, co najmniej 7 dni przed dniem wprowadzenia organizacji ruchu – zgodnie z §12 rozporządzenia Ministra Infrastruktury z dnia 23 września 2003 r. w sprawie szczegółowych warunków zarządzania ruchem na drogach oraz wykonywania nadzoru nad tym zarządzaniem (t. j. Dz. U. z 2017 r., poz. 784).
W przypadku braku stosownych powiadomień zatwierdzona organizacja ruchu traci ważność.
4. Organ zarządzający ruchem, w terminie 14 dni od dnia wprowadzenia organizacji ruchu, w obecności przedstawiciela Burmistrza Miasta i Gminy Chmielnik dokona protokolarnego odbioru wykonanego oznakowania – protokół będzie stanowił załącznik do zatwierdzonego projektu.
5. Przewidywany termin wprowadzenia stałej organizacji ruchu: **31.12.2026 r.**
6. Termin ważności projektu organizacji ruchu: zatwierdzona i zrealizowana stała organizacja ruchu jest ważna do momentu wprowadzenia nowej organizacji ruchu, na podstawie nowego zatwierdzonego projektu stałej organizacji ruchu.

Z up. Starosty

Grażyna Kubicka-Lach
Główny specjalista

Załącznik:

wzór zawiadomienia o wprowadzeniu stałej organizacji ruchu Druk KT-47/2

Do wiadomości:

1. Burmistrz Miasta i Gminy Chmielnik
2. Komendant Miejski Policji w Kielcach
3. a/a

(Faint, illegible text at the bottom of the page, possibly a signature or stamp)

(nazwa/imię i nazwisko wnioskodawcy)

Kielce, dnia

(siedziba/adres wnioskodawcy)

(nr telefonu*)

STAROSTA KIELECKI

ZAWIADOMIENIE

Zawiadamiam o wprowadzeniu stałej organizacji ruchu

.....
.....
w dniu według projektu zatwierdzonego pod znakiem
sprawy: KT-XI.7121.1.

Odpowiedzialny/a za zgodne z projektem wprowadzenie organizacji ruchu oraz nadzór nad jej
zgodnością z zatwierdzonym projektem będzie:
..... zatrudniony/a w
telefon służbowy

**nieobowiązkowe*

(podpis wnioskodawcy)

Klauzula informacyjna
dotycząca przetwarzania danych osobowych w związku z realizacją zadań z zakresu organizacji
ruchu drogowego

W związku z realizacją wymogów art. 13 oraz art. 14 Rozporządzenia Parlamentu Europejskiego i Rady (UE) 2016/679 z dnia 27 kwietnia 2016 r. w sprawie ochrony osób fizycznych w związku z przetwarzaniem danych osobowych i w sprawie swobodnego przepływu takich danych oraz uchylenia dyrektywy 95/46/WE (ogólne rozporządzenie o ochronie danych „RODO”), uprzejmie informujemy, iż:

- a) Administratorem Państwa danych osobowych jest Starostwo Powiatowe w Kielcach reprezentowane przez Starostę Kieleckiego z siedzibą przy ul. Wrzosowej 44, 25-211 Kielce. W przypadku pytań dotyczących przetwarzania tych danych mogą Państwo skontaktować się z Inspektorem Ochrony Danych, pisząc na adres e-mail: iod@powiat.kielce.pl
- b) Przekazane dane osobowe będą przetwarzane ze względu na konieczność wypełnienia obowiązku prawnego ciążącego na Administratorze, w związku z realizacją zadań z zakresu organizacji ruchu drogowego, w szczególności rozpatrzenia wniosków oraz wydania zatwierdzenia lub odesłania projektów organizacji ruchu drogowego;
- c) Podstawą prawną przetwarzania przekazanych danych osobowych jest § 5 oraz § 7 Rozporządzenia Ministra Infrastruktury z dnia 23 września 2003 r. w sprawie szczegółowych warunków zarządzania ruchem na drogach oraz wykonywania nadzoru nad tym zarządzaniem (Dz. U. z 2017 r., poz. 784);
- d) Podanie przez Państwa danych osobowych w zakresie wynikającym z wyżej wymienionej podstawy prawnej jest niezbędne, aby Administrator mógł realizować zadania z zakresu organizacji ruchu drogowego. Niepodanie danych może wpłynąć na rozpatrzenie wniosków dotyczących organizacji ruchu drogowego;
- e) W przypadku pozostałych danych osobowych, takich jak dane kontaktowe (np. numer telefonu, adres e-mail) podanie ich jest dobrowolne, jednak niepodanie ich może skutkować wydłużeniem czasu w przypadku konieczności kontaktu;
- f) Przysługuje Państwu prawo do dostępu do swoich danych, ich sprostowania, kopii danych oraz ich usunięcia po okresie nie krótszym niż przewidują przepisy prawa; zaś w przypadku danych, których podstawą przetwarzania jest zgoda, przysługuje Państwu prawo do jej wycofania w dowolnym momencie. Wycofanie zgody nie wpływa na zgodność z prawem przetwarzania, którego dokonano na podstawie zgody przed jej wycofaniem;
- g) Przekazane dane osobowe będą przetwarzane nie dłużej niż do końca realizacji wskazanych powyżej celów przetwarzania, z zastrzeżeniem iż okres przechowywania danych osobowych może zostać każdorazowo przedłużony o okres przewidziany przez przepisy prawa (obowiązek archiwizacji);
- h) W przypadku powzięcia informacji o niewłaściwym przetwarzaniu swoich danych osobowych przez Administratora przysługują Państwu prawa wniesienia skargi do Prezesa Urzędu Ochrony Danych Osobowych oraz wniesienia sprzeciwu wobec ich przetwarzania do Administratora;
- i) Odbiorcami przekazanych danych osobowych mogą być instytucje uprawnione na podstawie przepisów prawa lub podmioty upoważnione na podstawie wyrażonej przez Państwa zgody lub podpisanej umowy pomiędzy Administratorem, a podmiotem;
- j) Administrator nie przetwarza Państwa danych osobowych w sposób opierający się wyłącznie na zautomatyzowanym przetwarzaniu, w tym profilowaniu;
- k) Administrator nie przekazuje Państwa danych osobowych do państw trzecich ani do organizacji międzynarodowych.

.....
podpis



**GENERALNY DYREKTOR
DRÓG KRAJOWYCH I AUTOSTRAD**

Kielce, dnia 25 lipca 2023 r.

O.Ki.Z-2.4080.74.2023.SF

Usługi Doradztwa Technicznego
„BINGO”
ul. Skibowa 24
25-147 Kielce

**KLAUZULA ROZPATRZENIA
STAŁEJ ORGANIZACJI RUCHU NR 74**

Na podstawie art. 10 ustawy z dnia 20 czerwca 1997 r. Prawo o ruchu drogowym (t.j. Dz. U. z 2023 r., poz. 1047 z późn. zm.) oraz § 3 ust. 1 pkt 3 oraz § 8 ust. 2 pkt 1 b) rozporządzenia Ministra Infrastruktury z dnia 23 września 2003 r. w sprawie szczegółowych warunków zarządzania ruchem na drogach oraz wykonywania nadzoru nad tym zarządzaniem (t. j. Dz. U. z 2017 r., poz. 784), po rozpatrzeniu projektu stałej organizacji ruchu w ciągu drogi krajowej nr 73, związanego z realizacją zadania pn.: „Budowa drogi gminnej nr 316060T Śladków Mały – Śladków Duży - Miławka”, przedstawionego do zatwierdzenia przez Adresata, pismem bez nr z dnia 07.07.2023 r.,

**przedmiotową stałą organizację ruchu zatwierdzam
w części dotyczącej skrzyżowania DK 73 z DG nr 316060T,
z poprawkami wprowadzonymi w projekcie kolorem czerwonym,
z następującymi uwagami:**

1. Przy wprowadzaniu stałej organizacji ruchu obowiązują „Ogólne warunki wprowadzania zmian organizacji ruchu” określone w Zarządzeniu nr 18 Generalnego Dyrektora Dróg Krajowych i Autostrad z dnia 26 lipca 2022 r. (dostępne w zakładce akty prawne na stronie www.gddkia.gov.pl).
2. Jednostka wprowadzająca niniejszą stałą organizację ruchu jest odpowiedzialna za jej wprowadzenie zgodnie z zatwierdzonym projektem oraz rozporządzeniem Ministra Infrastruktury z dnia 03.07.2003r. w sprawie szczegółowych warunków technicznych dla znaków i sygnałów drogowych oraz urządzeń bezpieczeństwa ruchu drogowego i warunków ich umieszczania na drogach (Dz. U. z 2019 r., poz. 2311 t. j. z późn. zm.).
3. ODBIÓR OZNAKOWANIA:
 - a) przed odbiorem Jednostka wprowadzająca organizację ruchu zawiadamia pisemnie (formularz zgłoszenia zgodny z załącznikiem nr 1 do Zarządzenia wymienionego w pkt 1) właściwe organy zarządzające ruchem, zarządy dróg oraz właściwego

komendanta Policji, o terminie wprowadzenia niniejszej zmiany w stałej organizacji ruchu, co najmniej 7 dni przed tym terminem – zgodnie z § 12, ust. 1 rozporządzenia Ministra Infrastruktury z dnia 23 września 2003r. w sprawie szczegółowych warunków zarządzania ruchem na drogach oraz wykonywania nadzoru nad tym zarządzaniem (t. j. - Dz.U. z 2017r., poz. 784);

- b) przedstawiciel Rejonu GDDKiA Busko-Zdrój w obecności przedstawiciela jednostki wprowadzającej zmiany w stałej organizacji ruchu, dokonuje protokolarnego odbioru (wprowadzanych zmian);
 - c) w protokole należy określić datę wprowadzenia stałej organizacji ruchu oraz podać osobę odpowiedzialną z ramienia Wykonawcy, za wprowadzone oznakowanie (protokół sporządzić według wzoru będącego w posiadaniu Rejonu GDDKiA);
 - d) kopię protokołu Rejon przekazuje do Oddziału GDDKiA w Kielcach – protokół będzie stanowić załącznik do niniejszej Klauzuli Rozpatrzenia.
4. GDDKiA w terminie do 14 dni od daty wprowadzenia zmian w stałej organizacji ruchu, przeprowadzi kontrolę wykonania zadania.

Termin, w którym powinna zostać wprowadzona niniejsza zatwierdzona stała organizacja ruchu określa się do dnia 31 grudnia 2026 r.

Równocześnie informujemy, że jeżeli w powyższym terminie brak będzie zawiadomienia, o którym mowa w pkt 3 a), projekt traci ważność i podlega ponownemu zatwierdzeniu. W przypadku braku możliwości dotrzymania ww. terminu, jednostka wprowadzająca organizację ruchu powiadamia o zmianie terminu przed jego upływem.

Niezgłoszenie faktu wprowadzenia zmian w organizacji ruchu, w tym brak odbioru oznakowania potwierdzonego protokołem może spowodować wykroczenie przeciwko bezpieczeństwu i porządkowi w komunikacji, karalne z art. 84, 85, ustawy z dnia 20 maja 1971 r. - Kodeks wykroczeń (t.j. Dz.U. z 2022 r. poz. 2151, z późn. zm.).

Załącznik:

1. Projekt stałej organizacji ruchu

Otrzymują:

1. Adresat + załącznik
2. Rejon GDDKiA Busko - Zdrój + załącznik
3. a/a + załącznik

Do wiadomości:

1. Komendant Wojewódzkiej Policji w Kielcach
ul. Seminaryjska 12, 25-372 Kielce
2. Starosta Kielecki
ul. Wrzosowa 44, 25-211 Kielce
3. Burmistrz Miasta i Gminy w Chmielniku
Plac Kościuszki 7, 26-020 Chmielnik

GENERALNY DYREKTOR
DRÓG KRAJOWYCH I AUTOSTRAD
z wyłączenia
mgr inż. Zbigniew Cichy
Z-CA DYREKTORA ODDZIAŁU W KIELCACH

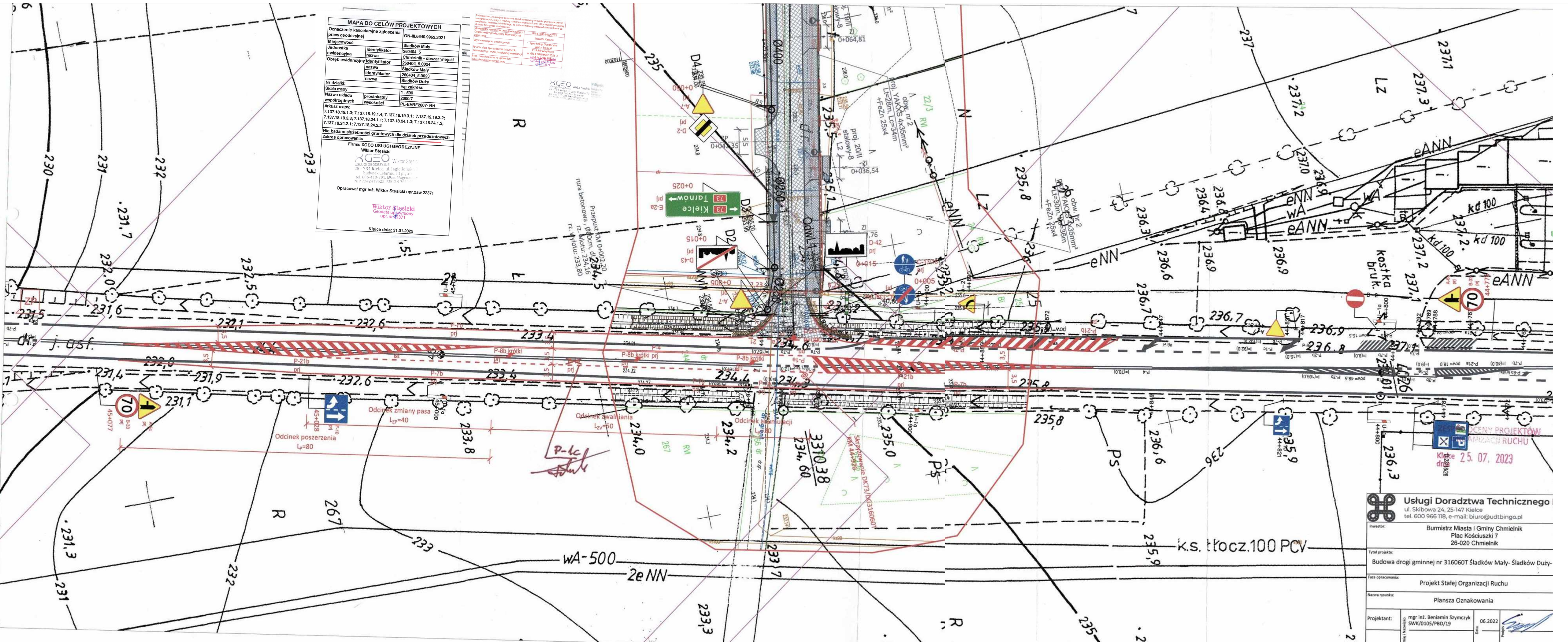

MAPA DO CEŁÓW PROJEKTOWYCH

Oznaczenie kancelaryjne zgłoszenia pracy geodezyjnej		GN-III.6640.9962.2021
Miejscowość	Identyfikator	Śladowki Mały 260404 5
Identyfikator ewidencyjny	nazwa	Chmielnik - obszar wiejski 260404 5.0024
Obszar ewidencyjny	Identyfikator	Śladowki Mały 260404 5.0023
	nazwa	Śladowki Duży 260404 5.0023
Nr działki	Identyfikator	
Skala mapy	wg zakresu	
Nazwa układu współrzędnych	prostokątny	2000/7
Arkusze mapy	wysokości	PL-EVRF2007-NH
7.137.18.19.1.3; 7.137.18.19.1.4; 7.137.18.19.3.1; 7.137.18.19.3.2; 7.137.18.19.3.3; 7.137.18.24.1.1; 7.137.18.24.1.3; 7.137.18.24.1.2; 7.137.18.24.2.1; 7.137.18.24.2.2		
Nie badano służebności gruntowych dla działek przedmiotowych		
Zakres opracowania:		
Firma: XGEO USŁUGI GEODEZYJNE		
Wiktor Stęski		
WIKTOR STĘSKI		
USŁUGI GEODEZYJNE		
25-734 Kielce, ul. Jagiellońska 2		
biurowiec 2. piętro, II piętro		
tel. 600-410-201, 600-410-202		
NIP 726241925; REGON 146111		
Opracował mgr inż. Wiktor Stęski upr.zaw 22371		
Wiktor Stęski		
Geodeta upr. inż. nr 22371		
Kielce dnia: 31.01.2022		

Usługi Doradztwa Technicznego
 ul. Skibowa 24, 25-147 Kielce
 tel. 600 966 118, e-mail: biuro@udtbingo.pl

Investor: Burmistrz Miasta i Gminy Chmielnik
 Plac Kościuszki 7
 26-020 Chmielnik

Tytuł projektu: Budowa drogi gminnej nr 316060T Śladowki Mały- Śladowki Duży

Faza opracowania: Projekt Stałej Organizacji Ruchu

Nazwa rysunku: Plansza Oznakowania

Projektant: mgr inż. Beniamin Szymczyk
 SWK/0105/PBD/19

06.2022

OCENY PROJEKTÓW ORGANIZACJI RUCHU
 Kielce 25.07.2023
 dr inż. 6281928



Urząd Miasta i Gminy w Chmielniku

Plac Kościuszki 7 26-020 Chmielnik
Powiat Kielecki Województwo Świętokrzyskie
Tel./Faks (+48) 41 354 22 78, (+48) 41 354 32 73
www.chmielnik.com umig@chmielnik.com

IPS.7226.25.2023

Chmielnik, dn.27.06.2023

Beniamin Szymczyk
Usługi Doradztwa Technicznego BINGO
ul. Skibowa 24, 25-147 Kielce

Burmistrz Miasta i Gminy Chmielnik opiniuje pozytywnie - bez uwag przedłożony projekt stałej organizacji ruchu dla drogi gminnej nr 316060T projektowanej w ramach zadania pn. „Budowa drogi gminnej nr 316060T Śladków Mały – Śladków Duży – Miławka”.

Otrzymują:

1. Adresat,
2. a/a,

Z up. BURMISTRZA
Zastępca Burmistrza

Małgorzata Przeździk



Kielce, 3 lipca 2023 roku

**Komendant Wojewódzki Policji
w Kielcach**

RD-RJ/5321/2/104/23

**Usługi Doradztwa Technicznego
BINGO
ul. Skibowa 24
25-147 Kielce**

**O P I N I A
Komendanta Wojewódzkiego Policji w Kielcach**

Na podstawie § 7 ust. 2 pkt 1 Rozporządzenia Ministra Infrastruktury z dnia 23 września 2003 roku w sprawie szczegółowych warunków zarządzania ruchem na drogach oraz wykonywania nadzoru nad tym zarządzaniem (Dz. U. z 2017 roku poz. 784 t.j.), po dokonanej analizie

**opiniuję bez uwag
(w zakresie drogi krajowej nr 73)**

projekt stałej organizacji ruchu dla drogi gminnej nr 316060T Śladków Mały – Śladków Duży –
Miławka. Opracowanie od km 0+000 do 1+956

**KOMENDANT WOJEWÓDZKI POLICJI
w KIELCACH
z upoważnienia
ZASTĘPCA NACZELNIKA
WYDZIAŁU RUCHU DROGOWEGO
KWP w KIELCACH
*nałkom. Paweł Zawadzki***

Wykonano w 2 egz.
Egz. nr 1 – adresat.
Egz. nr 2 – a/a
Wyk. / sporz. A. Tatar
Tel. 47 802 2714

Komenda Wojewódzka Policji w Kielcach

ul. Seminaryjska 12
25 – 372 Kielce

tel. 47-802-20-10
fax. 47-802-20-15

tel. resort. (802) 20-10
fax. resort. (802) 20-15

www.swietokrzyska.policja.gov.pl
komendant@ki.policja.gov.pl

**Usługi Doradztwa Technicznego BINGO
Ul. Skibowa 24
25-147 Kielce**

Działając na podstawie art. 10 ust. 5 ustawy z dnia 20 czerwca 1997 r. – Prawo o ruchu drogowym (t.j. Dz. U. z 2023 r. poz. 1047 z późn. zm.) oraz § 7 ust. 2 pkt 5 Rozporządzenia Ministra Infrastruktury z dnia 23 września 2003 r. w sprawie szczegółowych warunków zarządzania ruchem na drogach oraz wykonywania nadzoru nad tym zarządzaniem (t.j. Dz. U. z 2017 r. poz. 784)

opiniuję z uwagą:

- Należy zaprojektować znak A-7 pod znakiem D-2 zgodnie z pkt. 5.2.2 Rozporządzenie Ministra Infrastruktury z dnia 3 lipca 2003 r. w sprawie szczegółowych warunków technicznych dla znaków i sygnałów drogowych oraz urządzeń bezpieczeństwa ruchu drogowego i warunków ich umieszczania na drogach (t.j. Dz. U. z 2019 r. poz. 2311 z późn. zm.).

projekt stałej organizacji ruchu dla zadania: „Budowa drogi gminnej nr 316060T Ślasków Mały – Ślasków Duży – Miławka” w zakresie skrzyżowania drogi gminnej nr 316060T z drogą krajową nr 73.

Zgodnie z § 12 ust. 1 ww. rozporządzenia, co najmniej 7 dni przed przewidywanym terminem wprowadzenia zatwierdzonej stałej organizacji ruchu, jednostka wprowadzająca ma obowiązek zawiadomić: organ zarządzający ruchem, zarząd drogi oraz właściwego komendanta Policji, o terminie jej wprowadzenia.

Przewidywany termin, w którym powinna zostać wprowadzona stała organizacja ruchu, określi organ zarządzający ruchem właściwy dla drogi, na której wprowadzono ograniczenia.

Pismo zatwierdzające stałą organizację ruchu należy przestać do organu zarządzającego ruchem, a w przypadku wprowadzenia zmian w projekcie, wraz z jednym egzemplarzem z wprowadzonymi i zatwierdzonymi poprawkami.

Z up. Starosty
Michał Dzierżak
Kierownik
Referatu transportu
i inżynierii ruchu drogowego

OPIS TECHNICZNY

Przedmiotem niniejszego opracowania jest projekt stałej organizacji ruchu dla drogi gminnej nr 316060T Śladków Mały – Śladków Duży - Miławka w km 0+000 do 1+956. Całkowita długość drogi to 2598m.

1. Podstawa opracowania

Przy opracowywaniu projektu korzystano z:

1. Ustawa z dnia 20 czerwca 1997 r. Prawo o ruchu drogowym (t. j. Dz.U. z 2023 r., poz. 1047 z późn. zm.).
2. Rozporządzenie Ministra Infrastruktury z dnia 23 września 2003 r. w sprawie szczegółowych warunków zarządzania ruchem na drogach oraz wykonywania nadzoru nad tym zarządzaniem (t. j. Dz. U. z 2017 r., poz. 784).
3. Rozporządzenie Ministrów Infrastruktury oraz Spraw Wewnętrznych i Administracji z dnia 31 lipca 2002 r. w sprawie znaków i sygnałów drogowych (t. j. Dz. U. z 2019 r., poz. 2310 z późn. zm.).
4. Rozporządzenie Ministra Infrastruktury z dnia 3 lipca 2003 r. w sprawie szczegółowych warunków technicznych dla znaków i sygnałów drogowych oraz urządzeń bezpieczeństwa ruchu drogowego i warunków ich umieszczania na drogach (t. j. Dz. U. z 2019 r., poz. 2311 z późn. zm.).
5. Ustawa z dnia 21 marca 1985 r. o drogach publicznych (t. j. Dz. U. z 2023 r., poz. 645 z późn. zm.).
6. Rozporządzenie Ministra Infrastruktury z dnia 24 czerwca 2022 r. w sprawie przepisów techniczno-budowlanych dotyczących dróg publicznych (Dz. U. 2022 r., poz. 1518).
7. Ustawa z dnia 16 listopada 2006r. o opłacie skarbowej (t. j. Dz. U. z 2022 r., poz. 2142 z późn. zm.).
8. Wizja w terenie przeprowadzona w celu dokonania inwentaryzacji geometrii drogi oraz istniejącego oznakowania drogi

2. Przedmiot opracowania i stan istniejący.

Droga gminna nr 316060T ma przebieg: od drogi krajowej nr 73 w m. Śladków Mały do drogi powiatowej nr 0021T Chmielnik-Pińczów w m. Śladków Duży przysiółek Miławka, całkowita długość drogi wynosi 2598mb.

Projekt stałej organizacji ruchu opracowuje się ze względu na rozbudowę drogi w km 0+000 do 1+956. Droga w stanie istniejącym jest o przekroju szlakowym, nawierzchni gruntowej w km 0+000 do 1+956 oraz asfaltowej szerokości jezdni 4,0 m w km 1+956 – 2+598. Na przedmiotowej drodze charakter ruchu określono jako gospodarczy. W chwili obecnej droga gminna nie posiada oznakowania na odcinku objętym opracowaniem.

2.1 Parametry techniczne drogi gminnej nr 316060T na odcinku od km 0+000 do km 1+956 (po rozbudowie):

- Klasa drogi: gminna
- Kategoria ruchu: KR1
- Przekrój drogi: droga jedno-jezdniowa, dwukierunkowa, dwupasowa
- Klasa drogi: D (dojazdowa)
- Nośność: 115 kN
- ilość jezdni: 1
- szerokość jezdni: 5,5m z niezbędnymi poszerzeniami na łukach:
7,3m od km 1+036,93 do km 1+110,29
6,2m od km 1+628,89 do km 1+695,81
- ilość pasów ruchu: 2
- szerokość pasa ruchu: 2,75m
- nawierzchnia jezdni: beton asfaltowy
- spadek poprzeczny jezdni: obustronny 2% od km 0+000,00 do 1+036,93

- szerokość ścieżki piesz.-rower.: 3,00m
jednostronny 4% od km 1+036,93 do 1+110,29
jednostronny 2% od km 1+110,29 do 1+956,09
po prawej stronie projektowanej drogi
- nawierzchnia ścieżki piesz.-rower.: beton asfaltowy
- spadek poprz. ścieżki piesz.-rower.: 2%
- szerokość chodnika: 2,0m
po lewej stronie projektowanej drogi
od km 0+004,94 do km 1+110,29
- nawierzchnia chodnika: kostka betonowa
- spadek poprzeczny chodnika: 2%
- szerokość poboczy: 0,75m
po lewej stronie projektowanej drogi
od km 1+110,29 do km 1+956,09
- nawierzchnia poboczy: kruszywo łamane
- spadek poprzeczny poboczy: 8%
- odwodnienie od km 0+000,00 do 1+200,86 do kanalizacji deszczowej
od km 1+200,86 do 1+956 do rowu ziemnego po lewej stronie drogi
- Łuki poziome:
 - km 0+325,85 do km 0+407,25 o promieniu 160m oraz kącie zwrotu trasy wynoszącym 29,15°,
 - km 0+552,52 do km 0+579,99 o promieniu 160m i kącie zwrotu trasy wynoszącym 9,85°.
 - km 0+873,29 do km 0+899,63 o promieniu 160m i kącie zwrotu trasy wynoszącym 9,43°.
 - km 1+036,93 do km 1+110,29 o promieniu 35m i kącie zwrotu trasy wynoszącym 120,09°.
 - km 1+557,06 do km 1+626,05 o promieniu 160m i kącie zwrotu trasy wynoszącym 24,71°.
 - km 1+628,89 do km 1+695,81 o promieniu 100m i kącie zwrotu trasy wynoszącym 38,35°.
 - km 1+938,83 do km 1+956,09 o promieniu 10m i kącie zwrotu wynoszącym 90,00°.
- Skrzyżowania:
 - 0+000,00 z DK73 (jednopoziomowe, skanalizowane, 3-wlotowe)
- Miejsca niebezpieczne:
 - Brak

2.2 Parametry techniczne drogi krajowej nr 73 w rejonie skrzyżowania:

- Klasa drogi: krajowa
- Kategoria ruchu: KR7
- Przekrój drogi: droga jedno-jezdniowa, dwukierunkowa, dwupasowa
- Klasa drogi: GP (główna ruchu przyspieszonego)
- Nośność: 115 kN
- Szerokość jezdni: 7,00m
- Spadek poprzeczny jezdni: daszkowy o nachyleniu 2%
- Pobocza: 2,00m obustronne utwardzone asfaltowe
0,75m obustronne gruntowe

- Odwodnienie: rowy ziemne obustronne

2.3 Parametry techniczne drogi powiatowej nr 0021T w rejonie skrzyżowania z DG316060T:

- Klasa drogi: powiatowa
- Kategoria ruchu: KR2
- Przekrój drogi: droga jedno-jezdniowa, dwukierunkowa, dwupasowa
- Klasa drogi: Z (Zbiorcza)
- Nośność: 115 kN
- Szerokość jezdni: 6,00m
- Spadek poprzeczny jezdni: daszkowy o nachyleniu 2%
- Pobocza: 0,75m obustronne gruntowe
- Odwodnienie: rowy ziemne obustronne

3. Charakterystyka ruchu drogowego

Zgodnie z wykonanymi w dniach:

- 07-08.02.2022 pomiarami ruchu wyliczono SDR w km 0+005 na 80 poj./dobę
- 14-15.02.2022 pomiarami ruchu wyliczono SDR w km 1+950 na 88 poj./dobę

Na drodze występuje ruch pojazdów związany z dojazdem do domów jednorodzinnych usytuowanych wzdłuż drogi gminnej.

3.1 Projektowana docelowa organizacja ruchu

Projektu stałej organizacji ruchu została opracowana w związku z rozbudową drogi gminnej nr 316060T od km 0+000 do km 1+956.

4. Oznakowanie

4.1 Oznakowanie istniejące

Istniejące oznakowanie na drodze gminnej nr 316060T od km 0+000 do km 1+956 przedstawiono na planszach nr 2.1-2.6 oraz w formie tabelarycznej w pkt. 5 niniejszego opracowania.

4.2 Oznakowanie projektowane

Projektowane oznakowanie przedstawiono na planszy oznakowania nr 2.1 – 2.6 oraz w formie tabelarycznej w pkt. 5 niniejszego opracowania.

4.3 Zasady ogólne oznakowania.

Ustawienie znaków należy wykonać w odległości min. 0,5 m tarczy znaku od krawędzi jezdni. Do oznakowania dróg gminnych należy użyć tarczy znaków typu „M” (małe) za wyjątkiem znaków A-7 i B-20, które powinny mieć wielkość jak znaki na drodze z pierwszeństwem przejazdu lecz nie mniejsze niż „S” (średnie). Znaki powinny być wykonane z folii odblaskowej I generacji za wyjątkiem znaków A-7 i B-20, które powinny być wykonane z folii odblaskowej II generacji.

Oznakowanie pionowe i poziome wykonać i ustawić zgodnie z Rozporządzeniem Ministra Infrastruktury oraz Spraw Wewnętrznych i Administracji z dnia 31 lipca 2002 r. w sprawie znaków i sygnałów drogowych (Dz. U. z 2019r. poz. 2310 z późn. zm.) oraz Rozporządzeniem z dnia 3 lipca 2003 r. w sprawie szczegółowych warunków dla znaków i sygnałów drogowych oraz urządzeń bezpieczeństwa ruchu drogowego i warunków ich umieszczenia na drogach

(Dz. U. z 2019r. poz. 2311 z późn. zm.).

Wprowadzając nową organizację ruchu należy zawiadomić organ zarządzający ruchem, zarząd drogi o terminie jej wprowadzenia, co najmniej na 7 dni przed dniem jej wprowadzenia

5. Zestawienie oznakowania

Kilometraż	Symbol Znaku	Ilość	Stan	Uwagi
DG 316060T				
0+005 SL	A-7	1	projektowany	
0+005 SP	C13/16	1	projektowany	
	C13a/16a	1	projektowany	
0+015 SL	D-43	1	projektowany	
0+015 SP	D-42	1	projektowany	
0+025 SL	E-2a	1	projektowany	
0+050 SL	D-2	1	projektowany	
	A-7	1	projektowany	
0+275 SL	T-3	1	projektowany	
	A-4	1	projektowany	
0+275 SP	T-2	1	projektowany	Treść: „900m”
	A-4	1	projektowany	
0+365,50 SP zjazd	D-46	1	Projektowany	
	D-47	1	Projektowany	
0+550 SP	D-6b	1	Projektowany	
0+555 SL	C13/16	1	projektowany	
	C13a/16a	1	projektowany	
0+558 SL	D-6b	1	Projektowany	
0+563,3 SL zjazd	D-6	1	Projektowany	
	D-47	1	Projektowany	
	D-6	1	Projektowany	
	D-46	1	Projektowany	
0+725 SP	D-6	1	Projektowany	
0+729 SL	D-6	1	projektowany	
0+741,17 SL zjazd	D-6	1	Projektowany	
	D-47	1	Projektowany	
	D-6	1	Projektowany	
	D-46	1	Projektowany	
1+044 SL	U-3e	1	Projektowany	
1+059 SL	U-3e	1	Projektowany	
1+069,29 SL zjazd	D-46	1	Projektowany	
	D-47	1	Projektowany	
1+074 SL	U-3e	1	Projektowany	
1+089 SL	U-3e	1	Projektowany	
1+104 SL	U-3e	1	Projektowany	
1+164 SP	A-4	1	Projektowany	
	T-3	1	Projektowany	
1+164 SL	A-4	1	projektowany	
	T-2	1	Projektowany	Treść: „900m”

1+236 SP	D-43	1	projektowany	
1+236 SL	D-42	1	projektowany	
1+407 SP	T-4	1	projektowany	Treść: „3~”
	A-4	1	Projektowany	
1+407 SL	T-3	1	projektowany	
	A-4	1	Projektowany	
1+655,94 SL zjazd	D-46	1	Projektowany	
	D-47	1	Projektowany	
1+746 SL	A-4	1	Projektowany	
1+834 SL zjazd	D-46	1	Projektowany	
	D-47	1	Projektowany	
1+789 SP	A-2	1	Projektowany	
1+947 SP	U-3c	1	Projektowany	
1+947,33 SP zjazd	D-46	1	Projektowany	
	C13/16	1	projektowany	
	C13a/16a	1	projektowany	
	D-47	1	Projektowany	
1+950 SP	U-3d	1	Projektowany	
2+107 SL	A-3	1	Projektowany	
	T-4	1	projektowany	Treść: „3~”
2+107 SP	A-3	1	Projektowany	
	T-3	1	projektowany	

6. Termin wprowadzenia stałej organizacji ruchu

Przewidywany termin wprowadzenia stałej organizacji ruchu: 31.12.2026

1. Charakterystyka ruchu na drodze gminnej nr 316060T.

Pomiaru ruchu dokonano w km 0+005 drogi gminnej nr 316060T.

Pomiary ruchu zostały wykonane w dniach 7-8.02.2023r. od godziny 6.00 do godziny 22.00. $SDR = [(G1+G2)/2] * P1 * Pm * 1,087$ gdzie:

G1, G2 – liczba pojazdów samochodowych ogółem w godzinach 6:00-22:00 w dniach, w których wykonano pomiar ruchu

P1 – współczynnik przeliczeniowy średniego dobowego ruchu w dni tygodnia (wtorek, środa, czwartek) na średni dobowy ruch w miesiącu;

Pm – współczynnik przeliczeniowy średniego dobowego ruchu w miesiącu na średni dobowy ruch w roku, dla pomiarów wykonanych w dwóch różnych miesiącach $Pm = (Pi + Pj)$, gdzie Pi, j – współczynniki z tabel 2, dla pomiarów w dwóch różnych miesiącach;

1,087 – współczynnik przeliczeniowy wielkości ruchu 16-godzinnego drogi gminnej na ruch dobowy

Charakter ruchu: **gospodarczy**. Struktura kierunkowa **50/50**.

Tabela 1

Współczynniki przeliczeniowe P1		
Charakter ruchu na odcinku drogi	Miesiące	Współczynnik P1
gospodarczy	wszystkie	0,93
turystyczny	lipiec, sierpień	1,06
	pozostałe	0,95
rekreacyjny	wszystkie	1,11

Tabela 2

Współczynnik przeliczeniowy P2												
Charakterystyka ruchu dla odcinka pomiarowego	Miesiąc											
	1	2	3	4	5	6	7	8	9	10	11	12
gospodarczy	1,25	1,14	1,1	1,02	0,97	0,93	0,86	0,86	0,93	0,97	1,02	1,09
turystyczny	1,47	1,32	1,18	1,1	1,03	0,89	0,7	0,7	0,93	0,98	1,1	1,16
rekreacyjny	1,39	1,23	1,18	1,14	0,96	0,86	0,78	0,76	0,91	0,95	1,08	1,18

Tabela 3

Rodzaj samochodu	G1 pomiar z dnia 07.02.2022	G2 pomiar z dnia 08.02.2022	Współczynnik P1	Współczynnik Pi	Współczynnik Pj	Współczynnik Pm	SDR poszczególnych kategorii poj./dobę	Udział [%], struktura rodzajowa.
O (osobowe)	73	66	0,93	1,14	1,14	1,14	80	86,3%
D (dostawcze)	10	12	0,93	1,14	1,14	1,14	13	13,7%
C (ciężarowe)	0	0	0,93	1,14	1,14	1,14	0	0,0%
Cp (ciężarowe z przyczepą)	0	0	0,93	1,14	1,14	1,14	0	0,0%
A (autobusy)	0	0	0,93	1,14	1,14	1,14	0	0,0%
M (motocykle)	0	0	0,93	1,14	1,14	1,14	0	0,0%
T (rolnicze)	0	0	0,93	1,14	1,14	1,14	0	0,0%
R (rowery)	1	0	-	-	-	-	-	-
SUMA SDR							93	100,0%

Ustalenie kategorii ruchu:

$$L = (N1 \times r1 + N2 \times r2 + N3 \times r3) \times f$$

gdzie:

L - liczba osi obliczeniowych na dobę na obliczeniowy pas ruchu,

N1 - średni dobowy ruch samochodów ciężarowych bez przyczep w przekroju drogi, w połowie okresu eksploatacji,

N2 - średni dobowy ruch pojazdów członowych (samochodów ciężarowych z przyczepami i ciągników siodłowych z naczepami) w przekroju drogi, w połowie okresu

N3 - średni dobowy ruch autobusów w przekroju drogi, w połowie okresu eksploatacji,

f - współczynnik obliczeniowego pasa ruchu,

r1, r2, r3 - współczynniki przeliczeniowe na osie obliczeniowe

$$L = (1 \times 0,109 + 0 \times 1,245 + 0 \times 0,594) \times 0,5 = 0 \text{ co odpowiada kategorii KR1.}$$

DG316060T; KM 0+005, wtorek, 07.02.2022

Godzina	O (osobowe)	D (dostawcze)	C (ciężarowe)	Cp (ciężarowe z przyczepą)	A (autobusy)	M (motocykle)	T (rolnicze)	R (rowery)	SUMA
06:00-07:00	4	0	0	0	0	0	0	0	4
07:00-08:00	6	1	0	0	0	0	0	0	7
08:00-09:00	5	2	0	0	0	0	0	0	7
09:00-10:00	5	1	0	0	0	0	0	0	6
10:00-11:00	6	0	0	0	0	0	0	0	6
11:00-12:00	4	1	0	0	0	0	0	1	6
12:00-13:00	4	0	0	0	0	0	0	0	4
13:00-14:00	3	1	0	0	0	0	0	0	4
14:00-15:00	5	2	0	0	0	0	0	0	7
15:00-16:00	7	1	0	0	0	0	0	0	8
16:00-17:00	5	0	0	0	0	0	0	0	5
17:00-18:00	6	1	0	0	0	0	0	0	7
18:00-19:00	4	0	0	0	0	0	0	0	4
19:00-20:00	5	0	0	0	0	0	0	0	5
20:00-21:00	3	0	0	0	0	0	0	0	3
21:00-22:00	1	0	0	0	0	0	0	0	1
SUMA	73	10	0	0	0	0	0	1	84
Udział procentowy	87%	12%	0%	0%	0%	0%	0%	1%	

2. Charakterystyka ruchu na drodze gminnej nr 316060T

Pomiaru ruchu dokonano w km 1+950 drogi gminnej nr 316060T.

Pomiary ruchu zostały wykonane w dniach 14-15.02.2022r. od godziny 6.00 do godziny 22.00. $SDR = [(G1+G2)/2] * P1 * Pm * 1,087$ gdzie:

G1, G2 – liczba pojazdów samochodowych ogółem w godzinach 6:00-22:00 w dniach, w których wykonano pomiar ruchu

P1 – współczynnik przeliczeniowy średniego dobowego ruchu w dni tygodnia (wtorek, środa, czwartek) na średni dobowy ruch w miesiącu;

Pm – współczynnik przeliczeniowy średniego dobowego ruchu w miesiącu na średni dobowy ruch w roku, dla pomiarów wykonanych w dwóch różnych miesiącach $Pm = (Pi + Pj)$, gdzie Pi, j – współczynniki z tabel 2, dla pomiarów w dwóch różnych miesiącach;

1,087 – współczynnik przeliczeniowy wielkości ruchu 16-godzinnego drogi gminnej na ruch dobowy

Charakter ruchu: **gospodarczy**. Struktura kierunkowa **50/50**.

Tabela 4

Współczynniki przeliczeniowe P1		
Charakter ruchu na odcinku drogi	Miesiące	Współczynnik P1
gospodarczy	wszystkie	0,93
turystyczny	lipiec, sierpień	1,06
	pozostałe	0,95
rekreacyjny	wszystkie	1,11

Tabela 5

Współczynnik przeliczeniowy P2												
Charakterystyka ruchu dla odcinka pomiarowego	Miesiąc c											
	1	2	3	4	5	6	7	8	9	10	11	12
gospodarczy	1,25	1,14	1,1	1,02	0,97	0,93	0,86	0,86	0,93	0,97	1,02	1,09
turystyczny	1,47	1,32	1,18	1,1	1,03	0,89	0,7	0,7	0,93	0,98	1,1	1,16
rekreacyjny	1,39	1,23	1,18	1,14	0,96	0,86	0,78	0,76	0,91	0,95	1,08	1,18

DG 316060T; KM 1+950, środa, 15.02.2022

Godzina	O (osobowe)	D (dostawcze)	C (ciężarowe)	Cp (ciężarowe z przyczepą)	A (autobusy)	M (motocykle)	T (rolnicze)	R (rowery)	SUMA
06:00-07:00	3	0	0	0	0	0	0	0	3
07:00-08:00	4	1	0	0	0	0	0	0	5
08:00-09:00	6	2	0	0	0	0	0	0	8
09:00-10:00	4	1	0	0	0	0	0	0	5
10:00-11:00	6	2	0	0	0	0	0	0	8
11:00-12:00	4	1	0	0	0	0	0	0	5
12:00-13:00	5	0	0	0	0	0	0	0	5
13:00-14:00	2	0	0	0	0	0	0	0	2
14:00-15:00	7	1	0	0	0	0	0	0	8
15:00-16:00	10	2	0	0	0	0	0	0	12
16:00-17:00	9	1	0	0	0	0	0	0	10
17:00-18:00	5	0	0	0	0	0	0	0	5
18:00-19:00	3	0	0	0	0	0	0	0	3
19:00-20:00	2	1	0	0	0	0	0	0	3
20:00-21:00	1	1	0	0	0	0	0	0	2
21:00-22:00	0	0	0	0	0	0	0	0	0
SUMA	71	13	0	0	0	0	0	0	84
Udział procentowy	75%	21%	4%	0%	0%	0%	0%	0%	

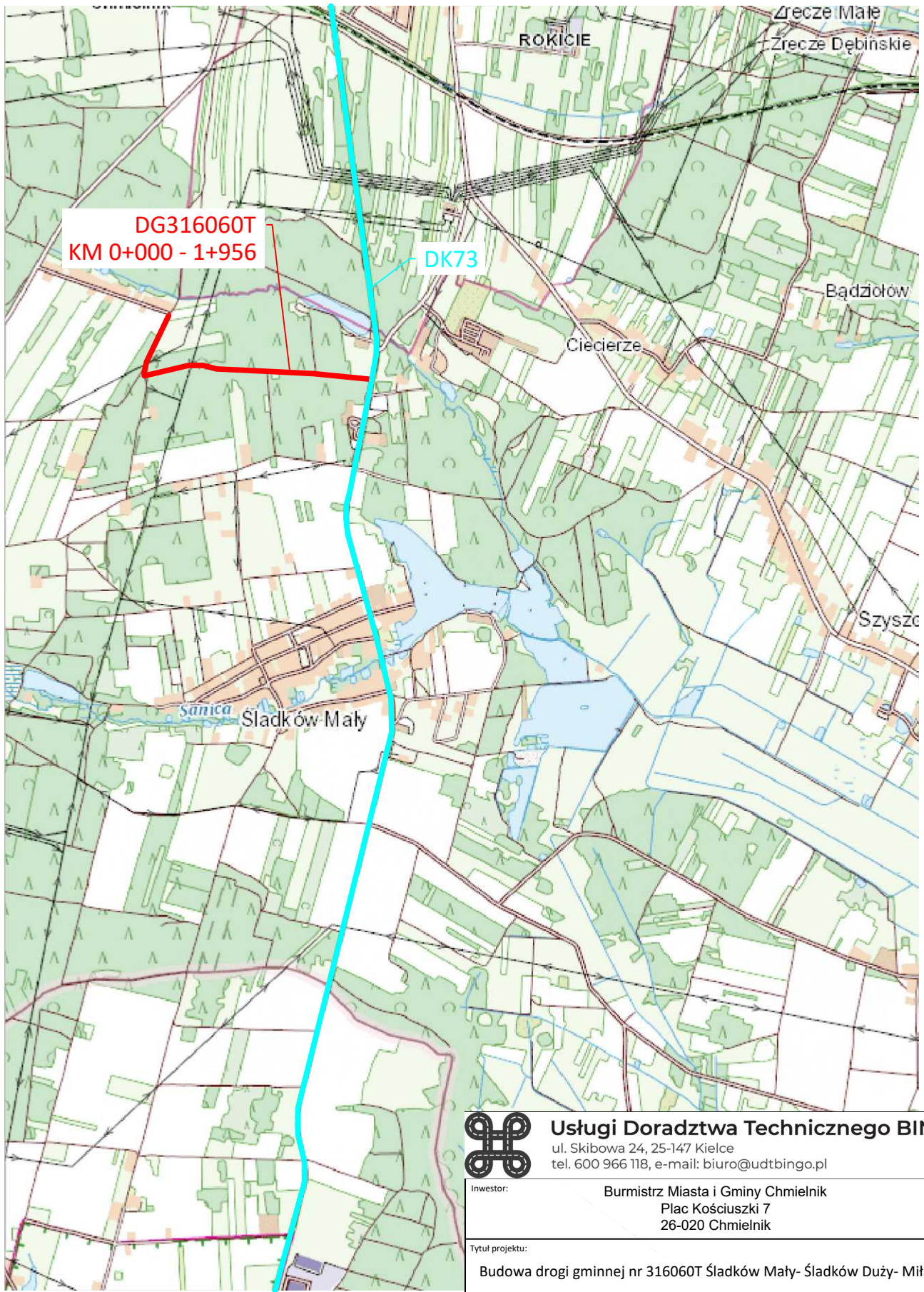

Usługi Doradztwa Technicznego BINGO

ul. Skibowa 24, 25-147 Kielce
tel. 600 966 118, e-mail: biuro@udtbingo.pl

Inwestor:		Burmistrz Miasta i Gminy Chmielnik Plac Kościuszki 7 26-020 Chmielnik	
Tytuł projektu:		Budowa drogi gminnej nr 316060T Śladków Mały- Śladków Duży- Miławka	
Faza opracowania:	Projekt Stałej Organizacji Ruchu		Skala:
Nazwa rysunku:	Lokalizacja		1 : 25 000
Projektant:	mgr inż. Beniamin Szymczyk SWK/0105/PBD/19	Data	06.2022
Imię i Nazwisko		Podpis	
			Nr rysunku: 1

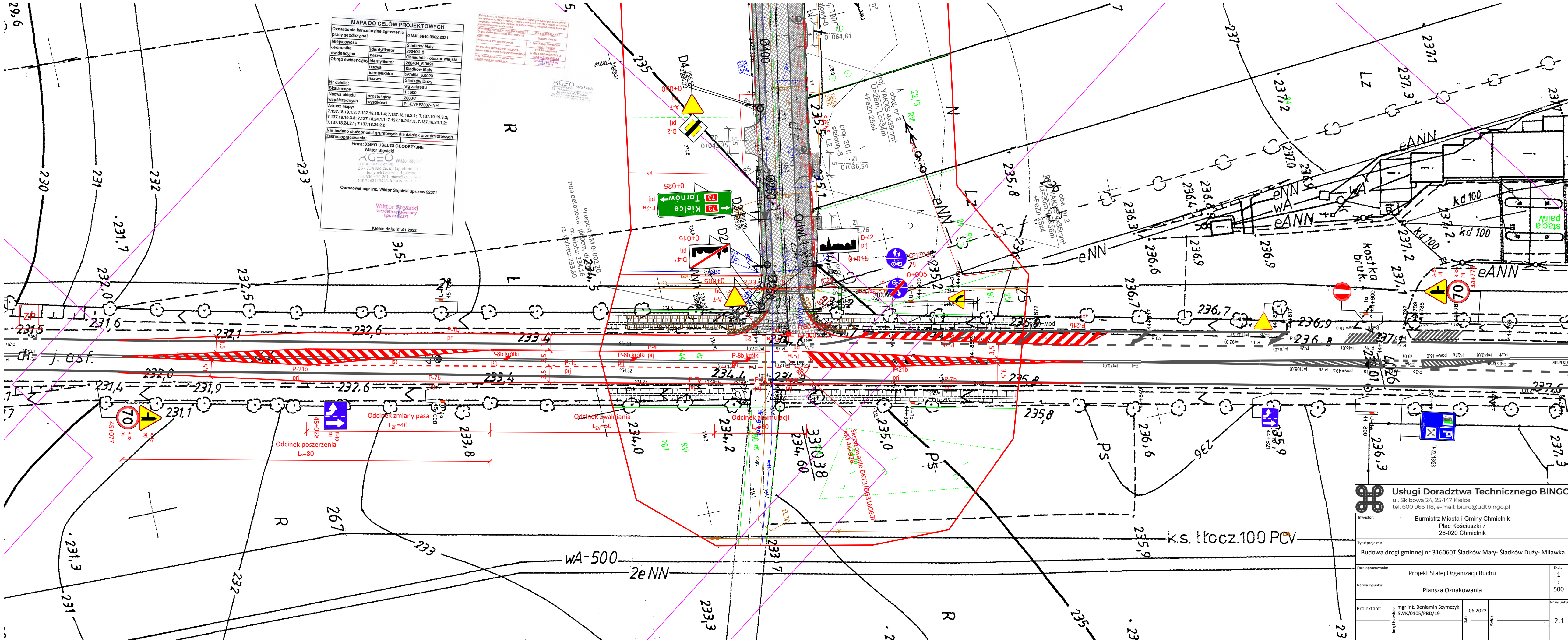

MAPA DO CEŁÓW PROJEKTOWYCH	
Oznaczenie kancelaryjne zgłoszenia pracy geodezyjnej	GN-III.6640.9962.2021
Miejscowość	Ślasków Mały
Identyfikator	260404 5
Identyfikator nazwa	Chmielnik - obszar wiejski
Obreń ewidencyjny	260404 5.0024
Identyfikator nazwa	Ślasków Mały
Identyfikator nazwa	260404 5.0023
Identyfikator nazwa	Ślasków Duży
Nr działki	wg zakresu
Skala mapy	1 : 500
Nazwa układu współrzędnych	prostokątny 2000-7
Arkusze mapy	PL-EVRF2007- NH
Nie badano słuszności gruntowych dla działek przedmiotowych	
Zakres opracowania:	
Firma: XGEO USŁUGI GEODEZYJNE	
Wiktor Stęślicki	
XGEO Usługi Geodezyjne	
25-734 Kielce, ul. Jagiellońska 2	
budynnek Cefarmia, III piętro	
tel. 600-410-201, 600-410-202	
NIP 726241925-RAJON: 60117	
Opracował mgr inż. Wiktor Stęślicki upr.zaw 22371	
Wiktor Stęślicki	
Geodeta upr. Antoni	
upr.nr 2371	
Kielce dnia: 31.01.2022	

 Usługi Doradztwa Technicznego BINGO ul. Skibowa 24, 25-147 Kielce tel. 600 966 118, e-mail: biuro@udtbingo.pl	
Inwestor: Burmistrz Miasta i Gminy Chmielnik Plac Kościuszki 7 26-020 Chmielnik	
Tytuł projektu: Budowa drogi gminnej nr 316060T Ślasków Mały- Ślasków Duży- Miława	
Faza opracowania: Projekt Stałej Organizacji Ruchu	
Nazwa rysunku: Plansza Oznakowania	
Projektant: mgr inż. Beniamin Szymczyk SWK/0105/PBD/19	
Data: 06.2022	
Nr rysunku: 2.1	



MAPA DO CELÓW PROJEKTOWYCH

Opisanie i wytyczenie linii zlozowania
 Inzynierstwo: Sławków Mały
 Mierzenie: Sławków Mały
 Odbiór ewidencyjny: Sławków Mały

WIKTOR STOPIEKI
 Geodeta
 Kancelaria: ul. Kościuszki 7, 26-020 Chmielnik
 Telefon: 600 966 118, e-mail: biuro@udtbingo.pl

Opis: Projekt Starej Organizacji Ruchu
 Planowa Oznakowania

Projektant: mgr inż. Benjamin Szymczyk
 SWK/0105/P80/19

06.2022

2.2

Usługi Doradztwa Technicznego BINGO
 ul. Skłobowa 24, 25-147 Kielce
 tel. 600 966 118, e-mail: biuro@udtbingo.pl

Investor: Burmistrz Miasta i Gminy Chmielnik
 Plac Kościuszki 7
 26-020 Chmielnik

Tytuł projektu: Budowa drogi gminnej nr 316060T Sławków Mały- Sławków Duży- Milawka

Faza opracowania: Projekt Starej Organizacji Ruchu

Skala rysunku: 1:500

Planowa Oznakowania

Projektant: mgr inż. Benjamin Szymczyk
 SWK/0105/P80/19

06.2022

2.2



MAPA DO CEŁÓW PROJEKTOWYCH

Oznaczenie nanoceny zgłoszenia: GN-81.6640.9602.2021

Miejscowość: Słaków Mały

Identyfikator: 200404_S

Oznaczenie ewidencyjne: Chmielnik - obszar wiejski

Identyfikator: 200404_S_0024

Nazwa: Słaków Mały

Identyfikator: 200404_S_0024

Nazwa: Słaków Duży

Nr działki: 102

Skala mapy: wg zakresu

Nazwa układu współrzędnych	projekcyjny	geoidowy
PL-EVRF2007-NH	2007	

Aktualizacja mapy: 7.137.18.18.3.2; 7.137.18.18.3.1; 7.137.18.18.3.2; 7.137.18.18.3.3; 7.137.18.24.1.2; 7.137.18.24.1.3; 7.137.18.24.1.2; 7.137.18.24.2.1; 7.137.18.24.2.2

Należy badano suitability gruntowy dla dratek przedmiotowych

Data opracowania: 31.01.2022

Firma: XGEO USŁUGI GEODEZYJNE
Wiktor Stępień

adres: ul. Skibowa 24, 25-147 Kielce
tel. 600 966 118, e-mail: biuro@udtbingo.pl

Opracował mgr inż. Wiktor Stępień upr. zw. 22371

Wiktor Stępień
ul. Skibowa 24, 25-147 Kielce
tel. 600 966 118, e-mail: biuro@udtbingo.pl
Kilka dni: 31.01.2022

Usługi Doradztwa Technicznego BINGO

ul. Skibowa 24, 25-147 Kielce
tel. 600 966 118, e-mail: biuro@udtbingo.pl

Burmistrz Miasta i Gminy Chmielnik
Plac Kościuski 7
26-020 Chmielnik

Typ projektu:			Budowa drogi gminnej nr 3160607 Słaków Mały- Słaków Duży- Miława		
Faza opracowania:			Projekt Stalej Organizacji Ruchu		
Nazwa rysunku:			Plansza Oznakowania		
Projektant:	mgr inż. Benjamin Szyczyk WVK/0105/PB/19	06.2022			
					Skala: 1:500
					Nr rysunku: 2.3



Przełup KM 1+655,94
 rura PP Ø40, dł. 10,0m
 rz. wlotu: 248,08
 rz. wylotu: 248,03

Przełup KM 1+374,62
 rura PP Ø40, dł. 11,0m
 rz. wlotu: 245,27
 rz. wylotu: 245,22

Przełup KM 1+429,08
 rura PP Ø40, dł. 8,0m
 rz. wlotu: 244,44
 rz. wylotu: 244,28

Przełup KM 1+450,67
 rura PP Ø40, dł. 7,0m
 rz. wlotu: 244,16
 rz. wylotu: 244,02

MAPA DO CELOW PROJEKTOWYCH	
Opracowanie koncepcyjne zgłoszenia	
przebieg drogi gminnej	
Miejscowość	Śladków Mały
Identyfikator	250404_3
Opis	Planowana droga gminna
Obiekt ewidencyjny	250404_3_0002
Identyfikator	Śladków Mały
Identyfikator	250404_3_0002
Nazwa	Śladków Duży
Nr działki	250404_3_0002
Skala mapy	1:500
Nazwa obiektu	droga gminna
Współrzędne	2000
Wzrost mapy	0,43 (RIF2007) - 0,43
Nie badano słabości grunтовых dla dróg przedmiotowych	
Zawieszenie opracowania	
Forma: KSGO USŁUGI GEODEZYJNE	
Wektor Sierpiński	
Wektor Sierpiński	
25-734 Kielce, ul. Jagiellońska 1	
ul. 111-201, 25-734 Kielce, ul. Jagiellońska 1	
ul. 111-201, 25-734 Kielce, ul. Jagiellońska 1	
ul. 111-201, 25-734 Kielce, ul. Jagiellońska 1	
Opracował mgr inż. Wiktor Sierpiński upr. zw. 22571	
Kielce dnia: 31.01.2022	

Usługi Doradztwa Technicznego BINGO
 ul. Skibkowa 24, 25-147 Kielce
 tel. 600 956 118, e-mail: biuro@udtbingo.pl

Inwestor: Burmistrz Miasta i Gminy Chmielnik
 Plac Kosciuszki 7
 26-020 Chmielnik

Tytuł projektu: Budowa drogi gminnej nr 316060T Śladków Mały - Śladków Duży - Miława

Faza opracowania: Projekt Stałej Organizacji Ruchu

Nazwa rysunku: Planśmia Oznakowania

Projektant: mgr inż. Beniamin Szymczyk
 SWA.0125/PSB/13

Data: 06.2022

Skala: 1 : 500

Wzrost: 2,4

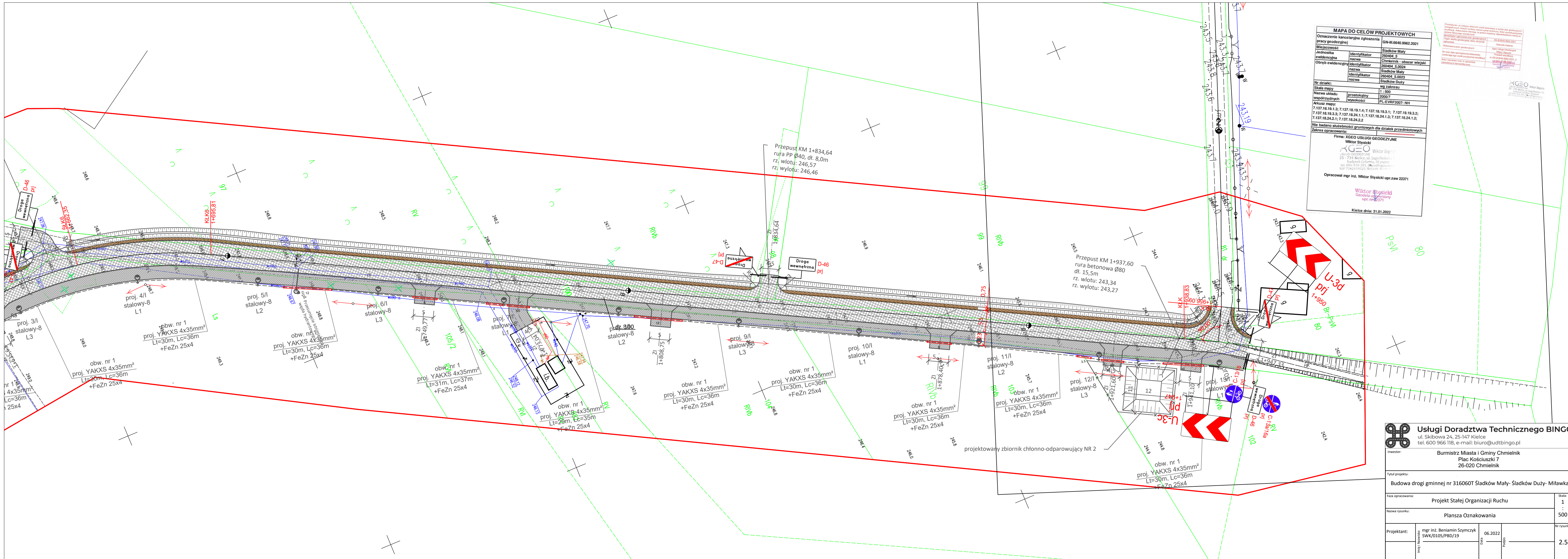

MAPA DO CEŁÓW PROJEKTOWYCH	
Oznaczenie kancelaryjne zgłoszenia pracy geodezyjnej: GN-III.6640.9662.2021	
Miejscowość: Śladków Mały	Identyfikator: 260404_5
Ledźność: Chmielnik - obszar wiejski	Identyfikator: 260404_5.0024
Obszar ewidencyjny: Śladków Mały	Identyfikator: 260404_5.0023
Nr działki: Śladków Duży	Identyfikator: 260404_5.0023
Skala mapy: wg zakresu 1 : 500	
Nazwa układu: prostokątny	prostopadły
współrzędnych: 20007	wysokości: PL-EVRF2007-NH
Arkusz mapy: 7.137.18.19.3.1; 7.137.18.19.1.4; 7.137.18.19.3.1; 7.137.18.19.3.2; 7.137.18.19.3.3; 7.137.18.24.1.1; 7.137.18.24.1.3; 7.137.18.24.1.2; 7.137.18.24.2.1; 7.137.18.24.2.2	
Nie badano służebności gruntowych dla działek przedmiotowych	
Zakres opracowania:	
Firma: XGEO USŁUGI GEODEZYJNE	
Witold Słowiński	
XGEO Witold Słowiński	
ul. Skibowa 24, 25-147 Kielce	
budynek Cafarna, III piętro	
tel. 600 966 118, e-mail: biuro@udtbingo.pl	
NIP 726219525, REGON 14117	
Opracował mgr inż. Witold Słowiński upr.zaw.22371	
Kielce dnia: 31.01.2022	

Przebiegiem, za pomocą którego został wykonany ten rysunek, nie gwarantujemy, że jest on zgodny z rzeczywistością. Wykonawca nie odpowiada za skutki zastosowania tego rysunku. Wykonawca nie odpowiada za skutki zastosowania tego rysunku. Wykonawca nie odpowiada za skutki zastosowania tego rysunku.

XGEO
Witold Słowiński
ul. Skibowa 24, 25-147 Kielce
budynek Cafarna, III piętro
tel. 600 966 118, e-mail: biuro@udtbingo.pl
NIP 726219525, REGON 14117

Usługi Doradztwa Technicznego BINGO
ul. Skibowa 24, 25-147 Kielce
tel. 600 966 118, e-mail: biuro@udtbingo.pl

inwestor: **Burmistrz Miasta i Gminy Chmielnik**
Plac Kościuszki 7
26-020 Chmielnik

Tytuł projektu: **Budowa drogi gminnej nr 316060T Śladków Mały- Śladków Duży- Miławka**

Faza opracowania: **Projekt Stałej Organizacji Ruchu**

Nazwa rysunku: **Plansza Oznakowania**

Projektant: mgr inż. Beniamin Szymczyk BWK/0105/PBD/19	Data: 06.2022	Nr rysunku: 2.5
---	---------------	-----------------

Investor: **Burmistrz Miasta i Gminy Chmielnik**
 Plac Kościuszki 7
 26-020 Chmielnik

Tytuł projektu: **Projekt Stałej Organizacji Ruchu dla drogi gminnej nr 316060T**
 Śładków Mały- Śładków Duży- Miławka

Faza opracowania: **Projekt Stałej Organizacji Ruchu** Skala: **1 : 500**

Nazwa rysunku: **Plansza Oznakowania**

Projektant:	mgr inż. Benjamin Szymczyk SWK/0105/PBD/19	Data:	06.2022	Nr rysunku:	2.6
		Podpis:			

MAPA DO CELÓW PROJEKTOWYCH

Oznaczenie kancelaryjne zgłoszenia pracy geodezyjnej	GN-III.6640.9962.2021
Miejscowość	Śładków Mały
Jednostka ewidencyjna	260404 5
Obszary ewidencyjne	Chmielnik - obszar wiejski
	Śładków Mały
	Śładków Duży
Nr działki:	wg zakresu
Skala mapy	1 : 500
Nazwa układu współrzędnych	prostokątny 2000/7
Arkusze mapy:	PL-EVRF2007- NH
7.137.18.19.1.3; 7.137.18.19.1.4; 7.137.18.19.3.1; 7.137.19.19.3.2; 7.137.18.19.3.3; 7.137.18.24.1.1; 7.137.18.24.1.3; 7.137.18.24.1.2; 7.137.18.24.2.1; 7.137.18.24.2.2	
Nie badano służebności gruntowych dla działek przedmiotowych	
Zakres opracowania:	
Firma: XGEO USŁUGI GEODEZYJNE	
Wiktor Stęślicki	
XGEO USŁUGI GEODEZYJNE	
Wiktor Stęślicki	
USŁUGI GEODEZYJNE	
25 - 734 Kielce, ul. Jagiellońska 7	
budynek Cefarma, III piętro	
tel. 606-410-201, biuro@xgeo.net.pl	
NIP 7262419525, REGON 361117	
Opracował mgr inż. Wiktor Stęślicki upr.zaw 22371	
Kielce dnia: 31.01.2022	

Przekazuję, że niniejszy dokument został opracowany w wyniku prac geodezyjnych i kartograficznych, których rezultaty zostały opublikowane w formie publicznej. Wykazuję odpowiedzialność za ich poprawność i wiarygodność. Za wszelkie skutki wynikające z wykorzystania niniejszego dokumentu nie ponoszę odpowiedzialności. Organ służby geodezyjnej, który otrzymał zgłoszenie: GN-III.6640.9962.2021. Wykonawca prac geodezyjnych: XGEO Usługi Geodezyjne - Wiktor Stęślicki. Nr oraz data sporządzenia dokumentu zawierającego wyniki powyższej weryfikacji: 06.2022, 2022.2. Imię i nazwisko oraz nr uprawnień zawodowych: mgr inż. Wiktor Stęślicki, Geodeta uprawniony do wykonywania prac geodezyjnych, nr uprawnień 22371.

XGEO Wiktor Stęślicki
 Usługi Geodezyjne
 25-734 Kielce, ul. Jagiellońska 7
 budynek Cefarma, III piętro
 tel. 606-410-201, biuro@xgeo.net.pl
 NIP 7262419525, REGON 361117

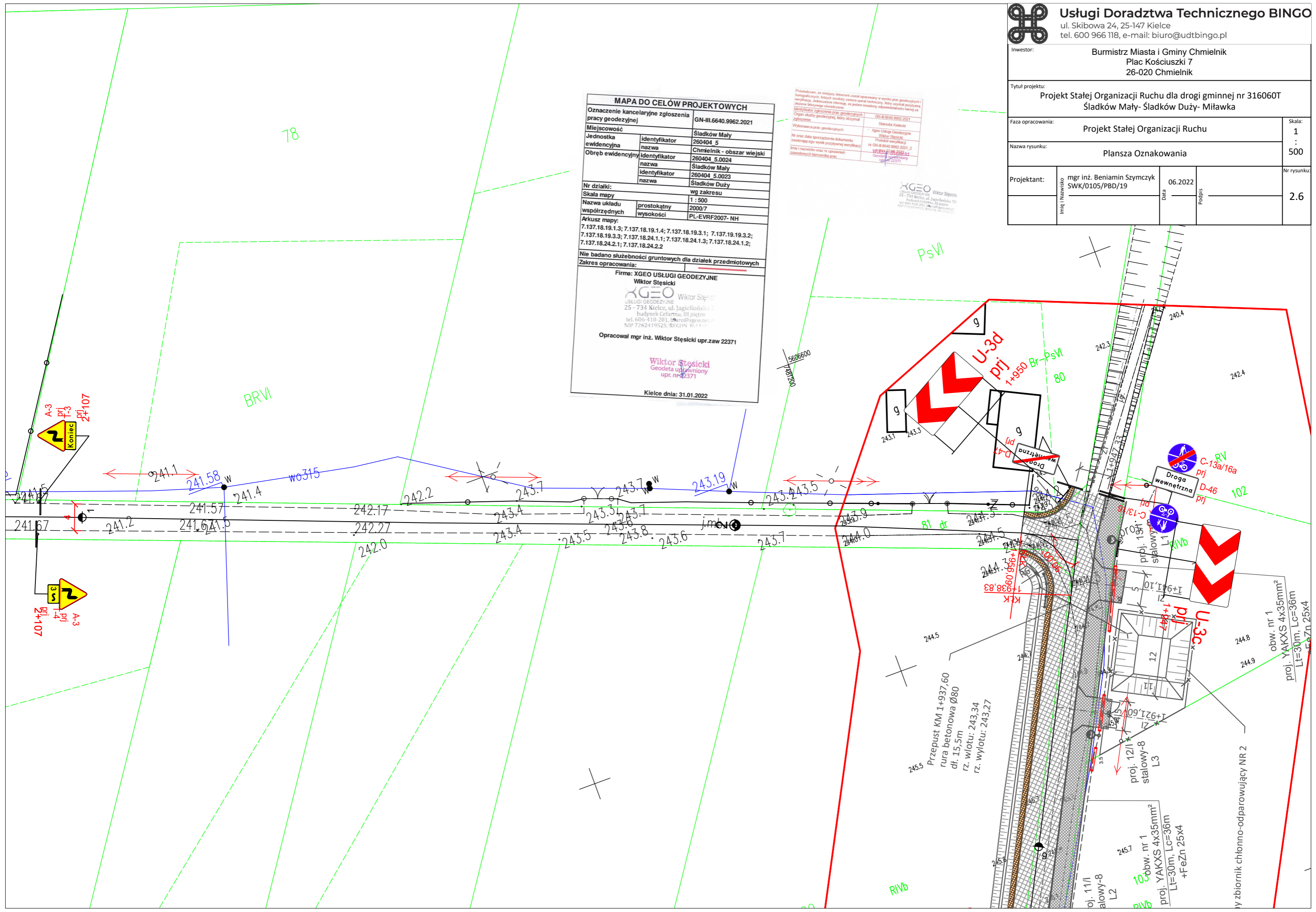

78

BRVI

PsVI

RIVb

obw. nr 1
 proj. YAKXS 4x35mm²
 Lt=30m, Lc=36m
 +FeZn 25x4

obw. nr 1
 proj. YAKXS 4x35mm²
 Lt=30m, Lc=36m
 +FeZn 25x4

obw. nr 1
 proj. YAKXS 4x35mm²
 Lt=30m, Lc=36m
 +FeZn 25x4

obw. nr 1
 proj. YAKXS 4x35mm²
 Lt=30m, Lc=36m
 +FeZn 25x4

Przepust KM 1+937,60
 rura betonowa Ø80
 rz. wlotu: 243,34
 rz. wylotu: 243,27

