

**ELEWACJA WSCHODNIA I ZACHODNIA**  
Skala 1:100

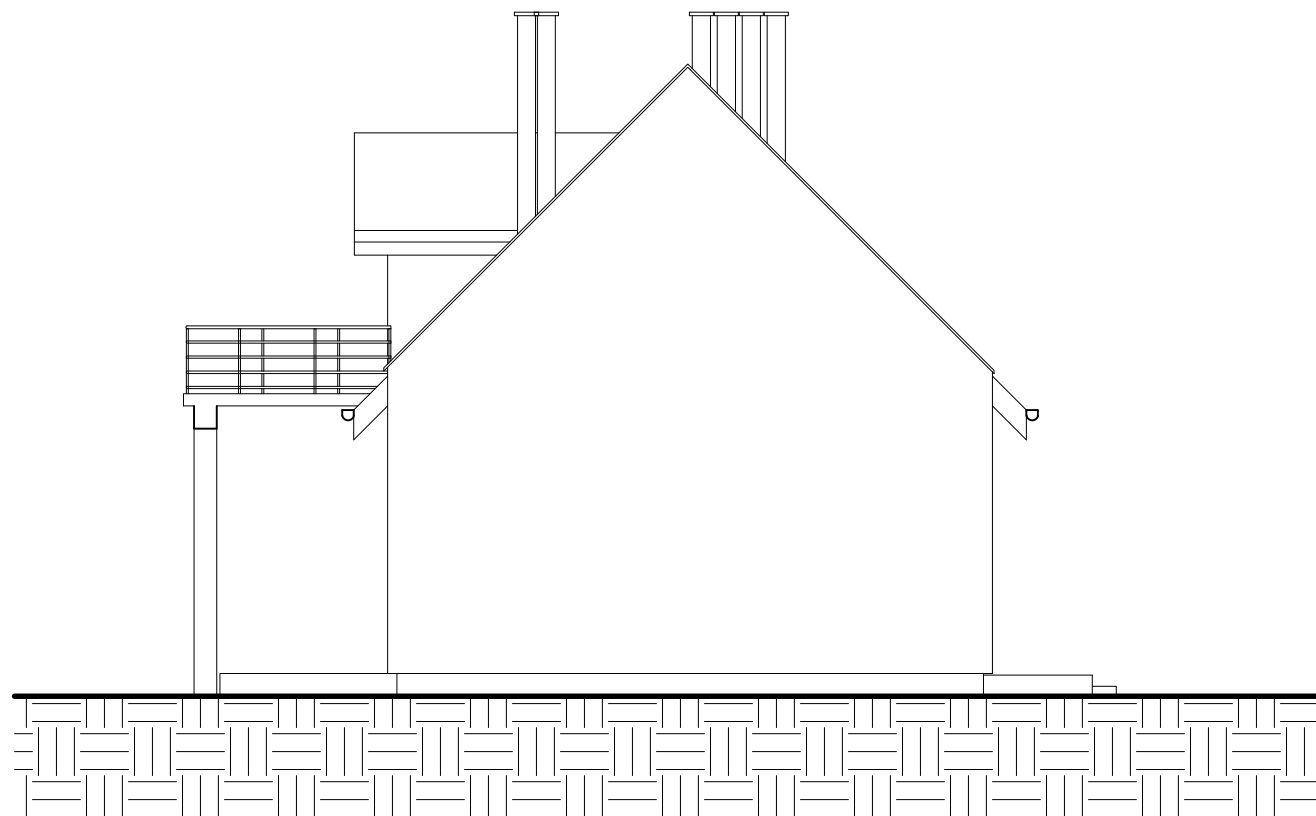
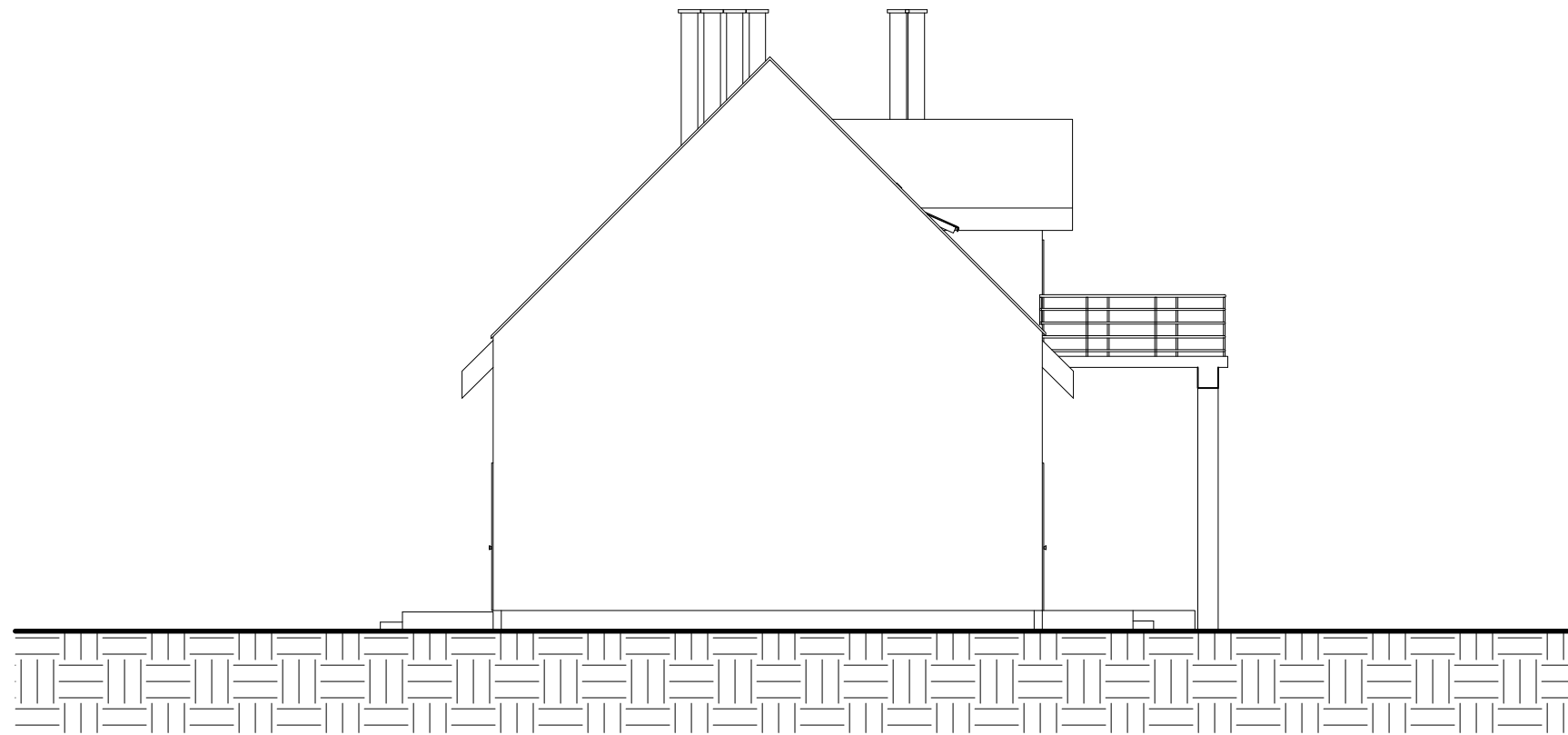

UWAGA:  
Wymiary podano w [cm]  
Rzędne podano w [m]

**TERMOMODERNIZACJA BUDYNKU OCHOTNICZEJ  
STRAŻY POŻARNEJ W SULISZOWIE,  
GMINA CHMIELNIK, NA DZ. EWID. NR 517**

**INWESTOR:**  
**GMINA Chmielnik**  
**Plac Kościuszki 7**  
**26-020 Chmielnik**

**WYKONAWCA:**  
*ul. Skibińskiego 13*  
*25-819 Kielce*  
*tel. 886 720 094*  
*e-mail: biuro@projekt-technika.pl*  
*www.projekt-technika.pl*

**PROJEKT-TECHNIKA Sp.j.**  
**PROJEKT™**  
**TECHNIKA**

**AUTORZY OPRACOWANIA:**

<i>Funkcja</i>	<i>Imię i nazwisko</i>	<i>Uprawnienia budowlane</i>	<i>Podpis</i>
Projektant	mgr inż. arch. Paweł Czarnecki	Uprawnienia nr 171/SWOKK/2013 do projektowania bez ograniczeń w specjalności architektonicznej	
Asystent	mgr inż. Łukasz Czerwik	-----	
	mgr inż. arch. Piotr Czajkowski	-----	
Sprawdzający	-----	-----	

Skala:	<b>1:100</b>	Branża: <b>INWENTARYZACJA</b>
Temat:	<i>Elewacja wschodnia i zachodnia</i>	Nr rys.: <b>V//INW/05</b>
Data opracowania projektu: Kwiecień 2021		