

OPIS PRZEWODÓW INSTALACJI

- ZW 17x2,75 woda zimna
- - - - - CW 17x2,75 woda ciepła
- - - - - Cyrk 17x2,75 cyrkulacja
- - - - - woda ciepła
- woda zimna

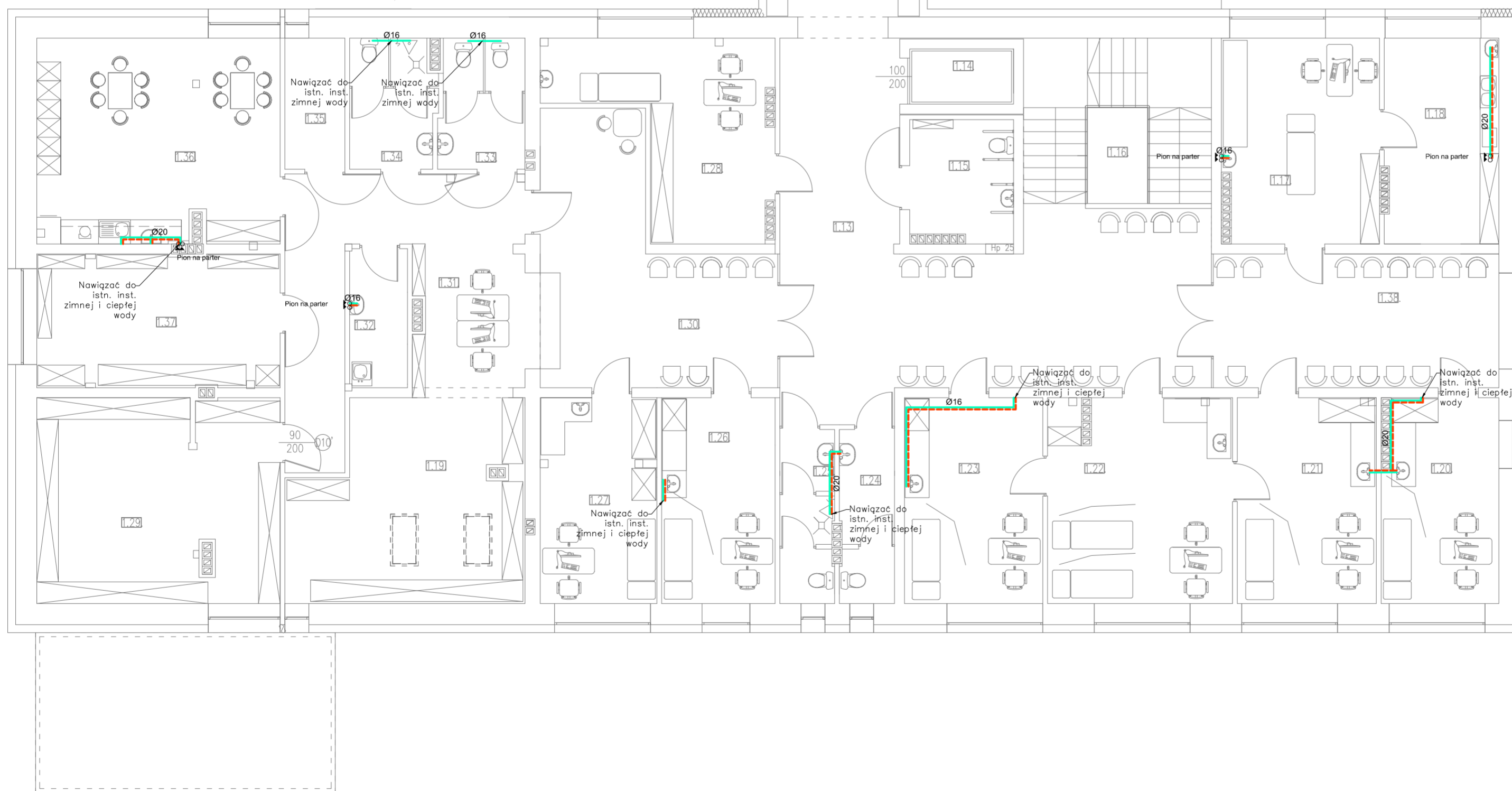

'ARMAX' Sp. z o.o.					
27-200 Starachowice, ul. 1-go Maja 13 tel. 601063690					
Nazwa obiektu: "Rozbudowa oraz przebudowa budynku SPZOZ wraz z zagospodarowaniem terenu przy ul. Kieleckiej w Chmielniku"					
Tytuł rysunku: Rzut piętra- instalacja wody				Skala: 1:100	Nr rys. S11
Projektant:	Imię i nazwisko:	Nr uprawnień:	Data:	Podpis:	
BR SANITARNA:	mgr inż. Michał Darecki	PDK/0152/P005/16	01.2022r.		
PROJEKTOWAŁ:	mgr inż. Piotr Bielecki	Spec. Instalacyjna	01.2022r.		
BR SANITARNA:		PDK/0303/P005/17			
SPRAWDZIŁ:		Spec. Instalacyjna			