

UWAGI:

1. NADPROŻE W ŚCIANACH Z PŁYT GIPSOWO-KARTONOWYCH POWSTANIE Z PROFILU UW, PRZYCIĘTEGO NA ODPOWIEDNI WYMIAR I ZAMOĆOWANEGO NA KRAWĘDZIACH DO PIONOWYCH PROFILU UA PRZY UŻYCIU KSZTAŁTOWNIKA UA. DLA POPRAWIENIA SZTYWNOŚCI NADPROŻA MIĘDZY NIM A PROFILEM SUFITOWYM WSTAWIAMY BELKI Z JEDNEGO LUB DWÓCH PROFILU CW.
2. NADPROŻA WYKONANE Z BELEK STALOWYCH – MIN. GŁĘBOKOŚĆ OPARCIA 25 CM.
3. W ZALEŻNOŚCI OD GRUBOŚCI ŚCIAN ZASTOSOWANO DWUTEOWNIKI STALOWE IPE100, IPE180, IPE240 ORAZ HEB220.
4. NOWOPROJEKTOWANE NADPROŻA WYKONAĆ JAKO PREFABRYKOWANE L=19.
5. POD PROJEKTOWANE CENTRALE WENTYLACYJNE NALEŻY WYKONAĆ KONSTRUKCJĘ POMOCNICZĄ Z DWUTEOWNIKÓW STALOWYCH IPE180, KTÓRE SĄ OPARTE NA ŚCIANACH – MIN. GŁĘBOKOŚĆ OPARCIA TO 25 CM.

Rzut poddasza – elementy konstrukcyjne
skala 1:100

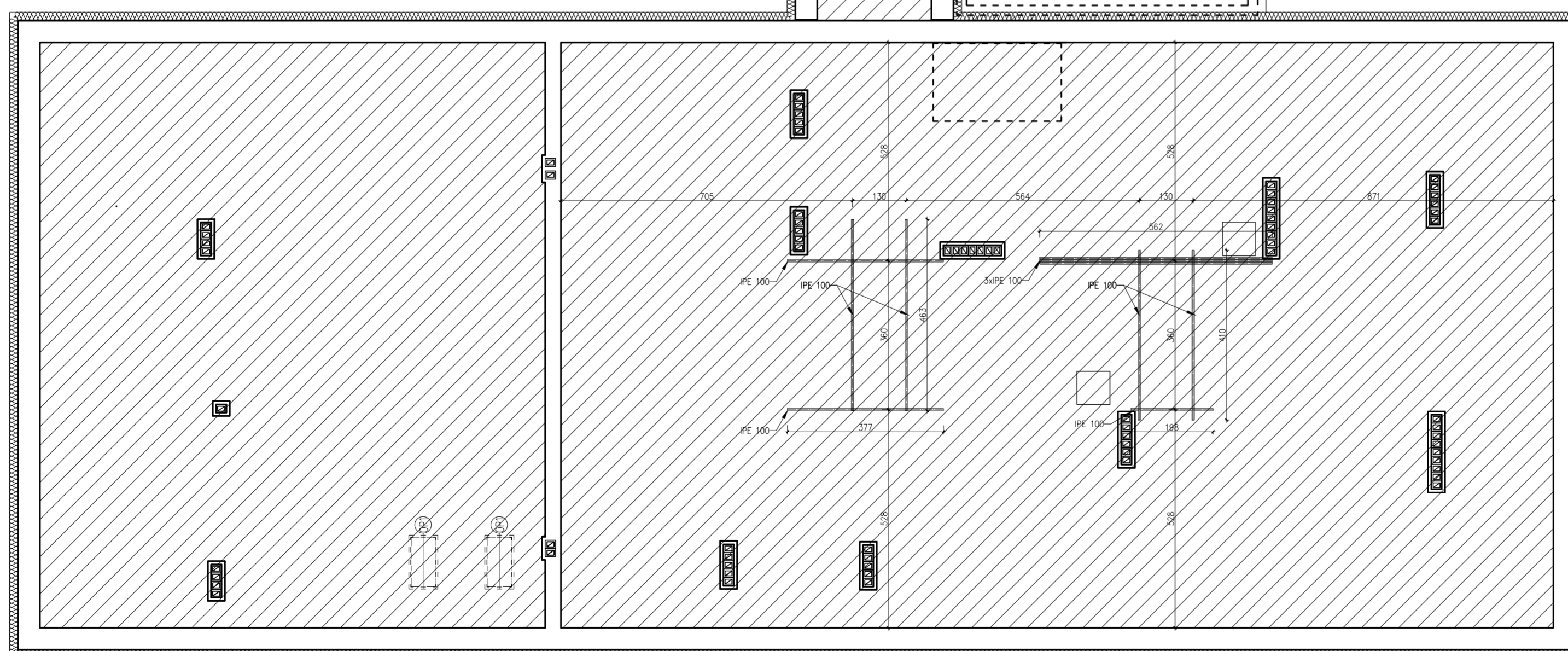
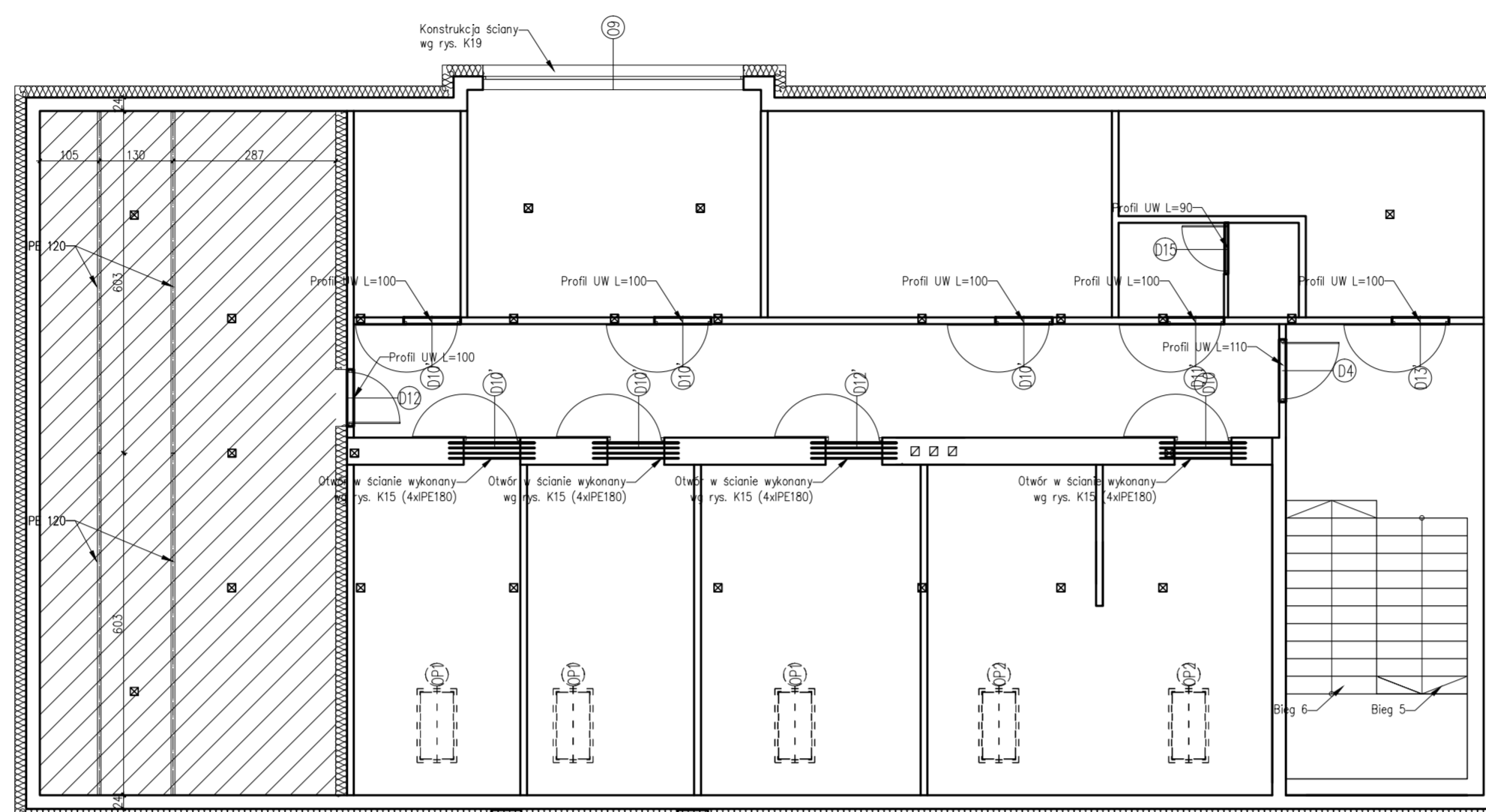

UWAGI:

PRZED PRZYSTĄPIENIEM DO ROBÓT BUDOWLANYCH ORAZ WYKOŃCZENIOWYCH WSZYSTKIE WYMIARY NALEŻY SPRAWDZIĆ NA BUDOWIE, O ROZBIĘŻNOŚCIACH NALEŻY POINFORMOWAĆ PROJEKTANTA.

WYKONAWCA ZOBOWIĄZANY JEST DOKŁADNIE ZAPOZNAĆ SIĘ Z PROJEKTEM I WARUNKAMI ISTNIEJĄCYMI NA PLACU BUDOWY A TAKŻE SPRAWDZIĆ WYMIARY NA BUDOWIE I PRZEKAZAĆ INFORMACJE O ROZBIĘŻNOŚCIACH JEDNOSTCE PROJEKTOWEJ.

WSZYSTKIE ROBOTY MAJĄ BYĆ WYKONANE ZGODNIE Z WYMAGANIAMI OKREŚLONYMI PRZEZ PRAWO BUDOWLANE I WSZELKIE UWARUNKOWANIA PRAWNE I TECHNICZNE DOTYCZĄCE SZTUKI BUDOWLANEJ.

RYUNKI NALEŻY ROZPATRYWAĆ ŁĄCZNIE Z CZĘŚCIĄ OPISOWĄ DOKUMENTACJI ARCHYTEKTONICZNEJ ORAZ Z OPRACOWANIAM BRANŻOWYMI (RYSUNKAMI, OBLICZENIAMI, OPISAMI).

WSZELKIE ZASTOSOWANE ROZWIĄZANIA I MATERIAŁY WINNY MIEĆ WYMAGANE CERTYFIKATY I APROBATY DOPUSZCZAJĄCE DO STOSOWANIA W BUDOWNICTWIE, W TYM ITB I STRAŻY POŻARNEJ.

WYBÓR KOLORYSTYKI ORAZ DOBÓR MATERIAŁÓW ZOSTANIE POTWIERDZONY LUB DOKONANY PO KONSULTACJI Z PROJEKTEM I INWESTOREM NA ETAPIE REALIZACJI.

ZASTOSOWANE MATERIAŁY, URZĄDZENIA ORAZ TECHNOLOGIE DOBRANE SĄ TAK BY SPEŁNIAĆ ZAŁOŻENIA PROJEKTOWE. ISTNIEJE MOŻLIWOŚĆ ZASTOSOWANIA ROZWIĄZAŃ ALTERNATYWNYCH, KTÓRE POSIADAJĄ RÓWNOWAZNE BĄDŹ WYŻSZE PARAMETRY OD PODANYCH W OPISIE.

'ARMAX' Sp. z o.o.
27-200 Starachowice, ul. Łępa Maja 13 tel. 601063690

Nazwa obiektu:
"Rozbudowa oraz przebudowa budynku SPZOZ wraz z zagospodarowaniem terenu przy ul. Kieleckiej w Chmielniku"

Tytuł rysunku:
Rzut poddasza – elementy konstrukcyjne

Skala:
1:100

Nr rys.
K9

Projektant:	Imię i nazwisko:	Nr uprawnień:	Data:	Podpis:
Architektura:	Jarosław Kowiński	SW-1/2003	01.2022r.	
PROJEKTOWAŁ:		Spec. architektoniczna		
Architektura:	Anna Szczerba	309/SWOKK/2018	01.2022r.	
SPRAWDZIŁA:		Spec. architektoniczna		
Konstrukcja:	Piotr Zdyb	SWK/0065/PWBKb/18	01.2022r.	
PROJEKTOWAŁ:		Spec. konstrukcyjna		
Konstrukcja:	Marek Szczerba	SWK/0126/PWOK/11	01.2022r.	
SPRAWDZIŁ:		Spec. konstrukcyjna		
Projekt	Dariusz Celuch		01.2022r.	
OPRACOWAŁ:				