Rzut poddasza
skala 1:100

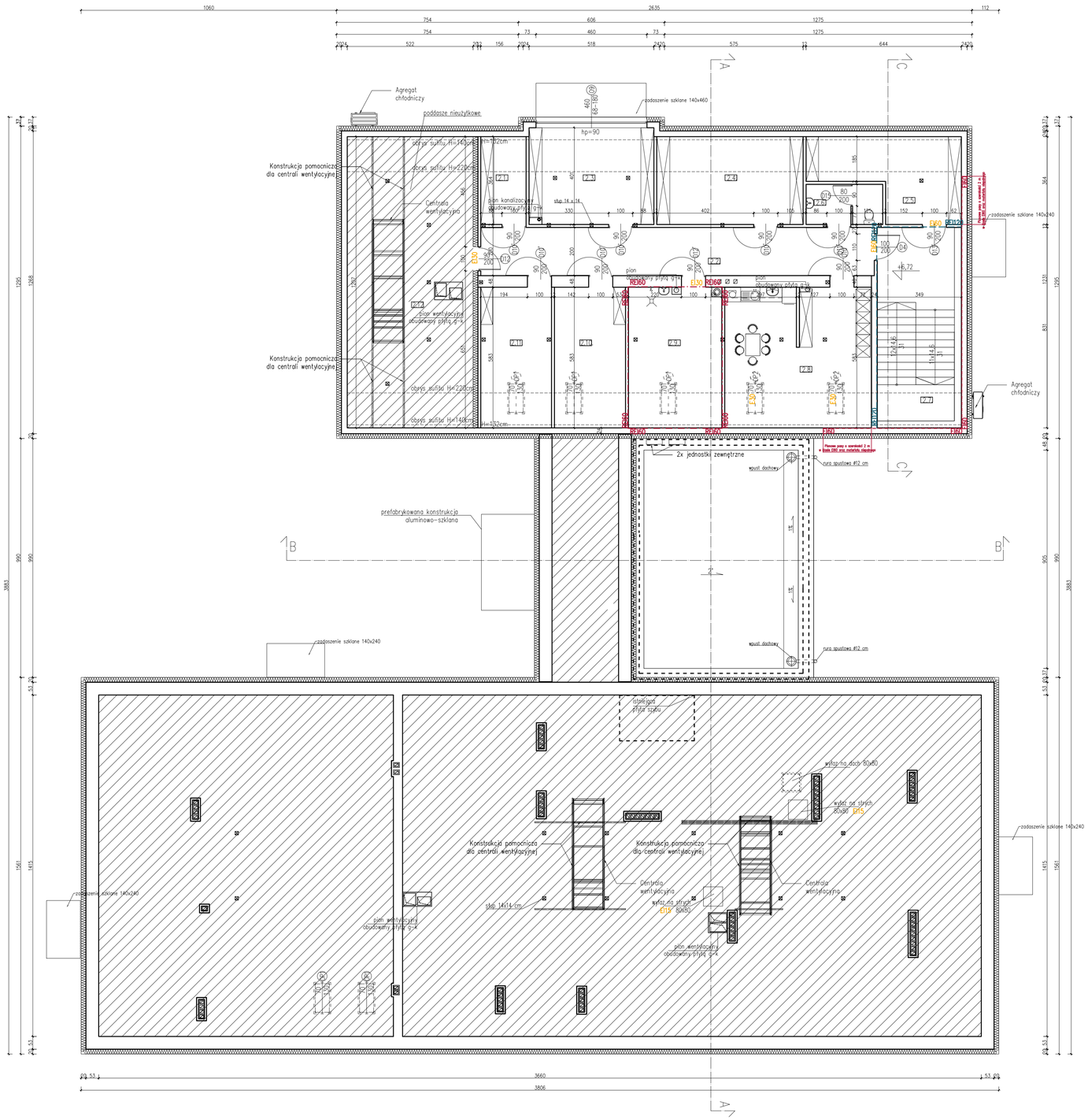

UWAGI:

NA KORYTARZACH OŚWIETLENIE AWARYJNE.

WSZYSTKIE ELEMENTY WYPOSAŻENIA W RECEPCJI, NA KORYTARZACH I W PRZEDSIONKU P.POŻ. NIE MOGĄ ZAWĘŻAĆ KORYTARZA PONIŻEJ 1,4 M I POWINNY BYĆ WYKONANE JAKO ELEMENTY TRUDNOZPALANE, NRO.

W BUDYNKU NIE WYSTĘPUJĄ POMIESZCZENIA PRZEZNACZONE DO JEDNOCZESNEGO PRZEBYWANIA DLA WIĘCEJ NIŻ 50 OSÓB JEDNOCZEŚNIE.

PRZED PRZYSTĄPIENIEM DO ROBÓT BUDOWLANYCH ORAZ WYKOŃCZENIOWYCH WSZYSTKIE WYMIARY NALEŻY SPRAWDZIĆ NA BUDOWIE, O ROZBIEŻNOŚCIACH NALEŻY POINFORMOWAĆ PROJEKTANTA.

WYKONAWCA ZOBOWIĄZANY JEST DOKŁADNIE ZAPOZNAĆ SIĘ Z PROJEKTEM I WARUNKAMI ISTNIEJĄCYMI NA PLACU BUDOWY A TAKŻE SPRAWDZIĆ WYMIARY NA BUDOWIE I PRZEKAZAĆ INFORMACJE O ROZBIEŻNOŚCIACH JEDNOSTCE PROJEKTOWEJ.

WSZYSTKIE ROBOTY MAJĄ BYĆ WYKONANE ZGODNIE Z WYMAGANIAMI OKREŚLONYMI PRZEZ PRAWO BUDOWLANE I WSZELKIE UWARUNKOWANIA PRAWNE I TECHNICZNE DOTYCZĄCE SZTUKI BUDOWLANEJ.

RYSUNKI NALEŻY ROZPATRYWAĆ ŁĄCZNIE Z CZĘŚCIĄ OPISOWĄ DOKUMENTACJI ARCHITEKTONICZNEJ ORAZ Z OPRACOWANIAMI BRANŻOWYMI (RYSUNKAMI, OBLICZENIAMI, OPISAMI).

WSZELKIE ZASTOSOWANE ROZWIĄZANIA I MATERIAŁY WINNY MIEĆ WYMAGANE CERTYFIKATY I APROBATY DOPUSZCZAJĄCE DO STOSOWANIA W BUDOWNICTWIE, W TYM ITB I STRAŻY POŻARNEJ.

WYBÓR KOLORYSTYKI ORAZ DOBÓR MATERIAŁÓW ZOSTANIE POTWIERDZONY LUB DOKONANY PO KONSULTACJI Z PROJEKTANTEM I INWESTOREM NA ETAPIE REALIZACJI.

ZASTOSOWANE MATERIAŁY, URZĄDZENIA ORAZ TECHNOLOGIE DOBRANE SĄ TAK BY SPEŁNIAĆ ZAŁOŻENIA PROJEKTOWE. ISTNIEJE MOŻLIWOŚĆ ZASTOSOWANIA ROZWIĄZAŃ ALTERNATYWNYCH, KTÓRE POSIADAJĄ RÓWNOWAŻNE BĄDŹ WYŻSZE PARAMETRY OD PODANYCH W OPISIE.

E30, EI30, EI60 Klasa odporności ogniowej drzwi i okien

Wydzielenie w klasie REI60, EI60

Wydzielenie w klasie REI120

Część poddasza nieużytkowego

ZESTAWIENIE POMIESZCZEŃ

Nr	Nazwa pomieszczenia	Pow. [m2]	Rodzaj posadzki
2.1.	Magazyn	5.36	wykładzina PCV
2.2.	Komunikacja	32.63	wykładzina PCV
2.3.	Magazyn	14.76	wykładzina PCV
2.4.	Pomieszczenie gospodarcze	17.30	wykładzina PCV
2.5.	Pomieszczenie gospodarcze	12.45	wykładzina PCV
2.6.	WC personel	5.25	gres antypoślizgowy
2.7.	Klatka schodowa	25.66	gres antypoślizgowy
2.8.	Pomieszczenie socjalne	30.37	wykładzina PCV
2.9.	Kotłownia	19.52	gres antypoślizgowy
2.10.	Serwerownia	14.86	wykładzina PCV
2.11.	Centrala telefoniczna	14.80	wykładzina PCV
	Razem	192.9600	
2.12.	Poddasze nieużytkowe	54.76	

Powierzchnia użytkowa pomieszczeń liczona:
poniżej 140cm– 0%
między 140–220cm– 50%
powyżej 220cm– 100%

'ARMAX' Sp. z o.o.
27-200 Starachowice, ul. 1-go Maja 13 tel. 607063690

Nazwa obiektu:
"Rozbudowa oraz przebudowa budynku SPZOZ wraz z zagospodarowaniem terenu przy ul. Kieleckiej w Chmielniku"

Tytuł rysunku: Rzut poddasza
Skala: 1:100
Nr rys.: A4

Projektanci:	Imię i nazwisko:	Nr uprawnień:	Data:	Podpis:
Architektura: PROJEKTOWAŁ:	Jarosław Kawiński	SW-1/2003 Spec. architektoniczna	01.2022r.	
Architektura: SPRAWDZIŁA:	Anna Szczerba	309/SWOKK/2018 Spec. architektoniczna	01.2022r.	
Konstrukcja: PROJEKTOWAŁ:	Piotr Zdyb	SWK/0065/PWBKb/18 Spec. konstrukcyjna	01.2022r.	
Konstrukcja: SPRAWDZIŁ:	Marek Szczerba	SWK/0126/PWOK/11 Spec. konstrukcyjna	01.2022r.	
Projekt OPRACOWAŁ:	Dariusz Celuch		01.2022r.	