

RZUT PARTERU
Skala 1:100

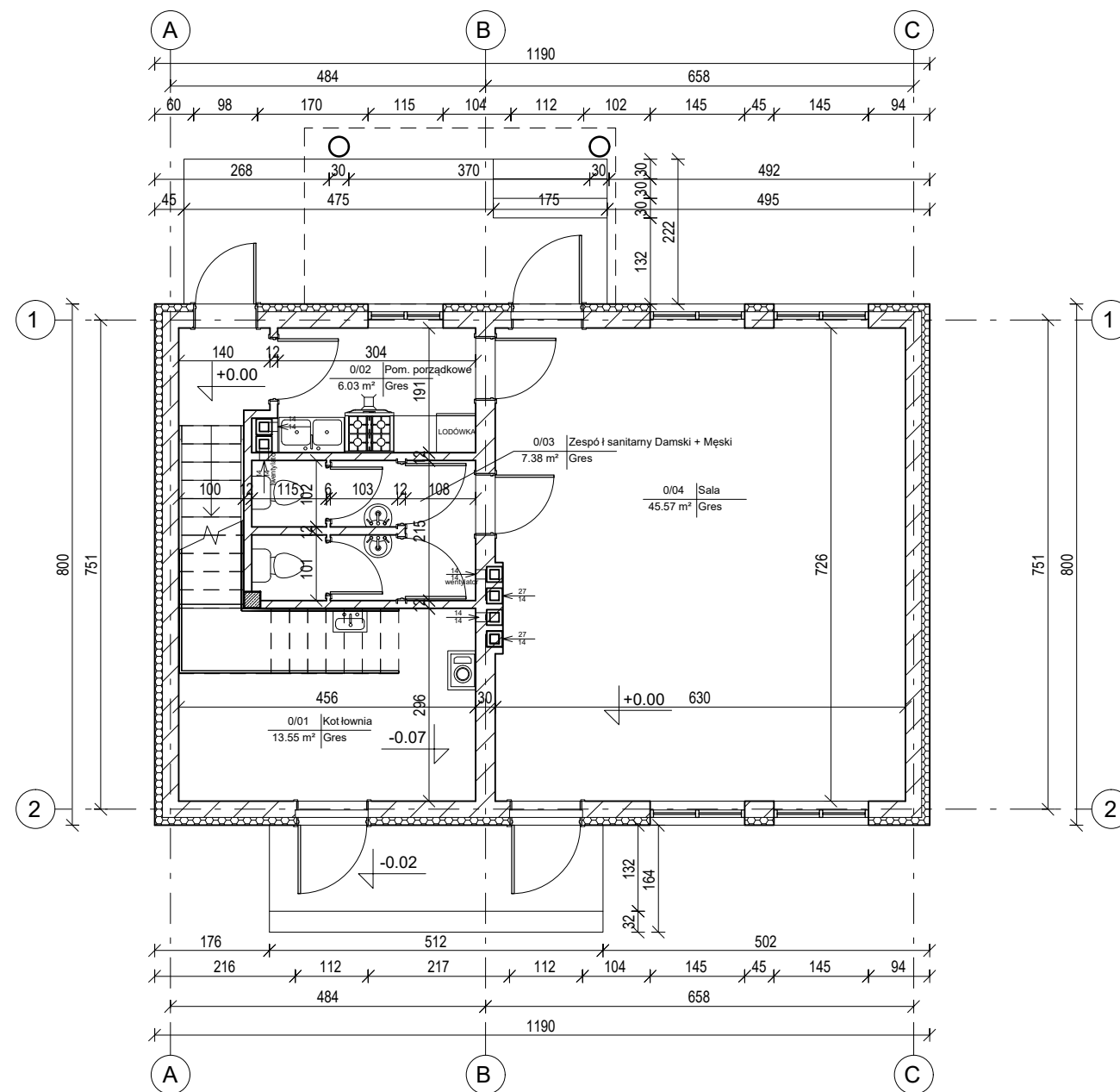

UWAGA:
Wymiary podano w [cm]
Rzędne podano w [m]

Zestawienie pomieszczeń			
Numer	Nazwa	Powierzchnia	Wykończenie posadzki
0/01	Kotłownia	13.55 m ²	Gres
0/02	Pom. porządkowe	6.03 m ²	Gres
0/03	Zespół sanitarny Damski + Męski	7.38 m ²	Gres
0/04	Sala	45.57 m ²	Gres

**TERMOMODERNIZACJA BUDYNKU OCHOTNICZEJ
STRAŻY POŻARNEJ W SULISZOWIE,
GMINA CHMIELNIK, NA DZ. EWID. NR 517**

INWESTOR:
GINA Chmielnik
Plac Kościuszki 7
26-020 Chmielnik

WYKONAWCA: **PROJEKT-TECHNIKA Sp.j.**
ul. Skibińskiego 13
25-819 Kielce
tel. 886 720 094
e-mail: biuro@projekt-technika.pl
www.projekt-technika.pl



AUTORZY OPRACOWANIA:			
Funkcja	Imię i nazwisko	Uprawnienia budowlane	Podpis
Projektant	mgr inż. arch. Paweł Czarnecki	Uprawnienia nr 171/SWOKK/2013 do projektowania bez ograniczeń w specjalności architektonicznej	
Asystent	mgr inż. Łukasz Czerwik	-----	
	mgr inż. arch. Piotr Czajkowski	-----	
Sprawdzający	-----	-----	

Skala:	1:100	Branża: INWENTARYZACJA
Temat:	Rzut parteru	Nr rys.: V/INW/01
Data opracowania projektu: Kwiecień 2021		