

ELEWACJA WSCHODNIA I ZACHODNIA

Skala 1:100

**ELEWACJA WSCHODNIA
(FRONTOWA)**

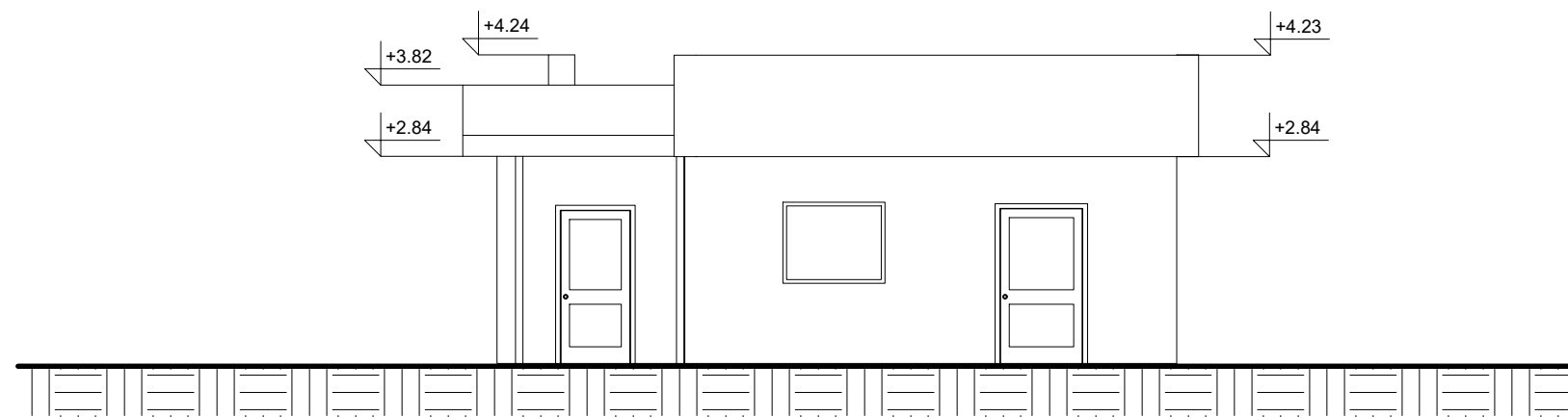

ELEWACJA ZACHODNIA

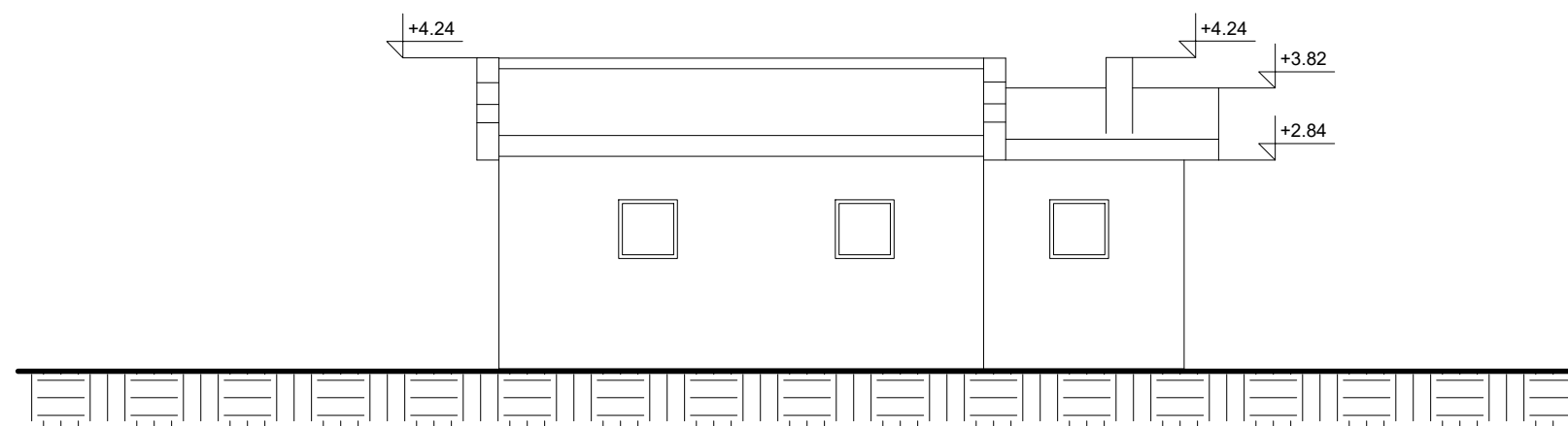

UWAGA:
Wymiary podano w [cm]
Rzędne podano w [m]

**TERMOMODERNIZACJA BUDYNKU ŚWIETLICY
WIEJSKIEJ WE WSI HOLENDRY, GMINA
CHMIELNIK NA DZ. EWID. NR 31**

INWESTOR:
GMINA Chmielnik
Plac Kościuszki 7
26-020 Chmielnik

WYKONAWCA:
ul. Skibińskiego 13
25-819 Kielce
tel. 886 720 094
e-mail: biuro@projekt-technika.pl
www.projekt-technika.pl

PROJEKT-TECHNIKA Sp.j.
**PROJEKT
TECHNIKA**

AUTORZY OPRACOWANIA:

Funkcja	Imię i nazwisko	Uprawnienia budowlane	Podpis
Projektant	mgr inż. arch. Paweł Czarnecki	Uprawnienia nr 171/SWOKK/2013 do projektowania bez ograniczeń w specjalności architektonicznej	
Asystent	mgr inż. Łukasz Czerwik	-----	
	mgr inż. arch. Piotr Czajkowski	-----	
Sprawdzający	-----	-----	

Skala: **1:100** Branża: **INWENTARYZACJA**

Temat: **Elewacja Wschodnia i Zachodnia** Nr rys.: **V/INW/03**

Data opracowania projektu: **Kwiecień 2021**