

nazwa i adres korespondencyjny jednostki projektowej:

SPECJALISTYCZNE BIURO INWESTYCYJNO-INŻYNIERSKIE

„PROSTA-PROJEKT”
ul. Hauke Bosaka 1/209
25-217 Kielce



Powiat kielecki
Województwo świętokrzyskie

NIP: 655-112-02-00
REGON: 290775785

tel.: 517 190 616
fax: 41 20 10 556

projekty@prostaprojekt.pl
www.prostaprojekt.pl

rodzaj dokumentacji:

PROJEKT BUDOWLANY

Załączniki formalne

zamierzenie budowlane:

Przebudowa drogi powiatowej ul. Szkolnej w km od 0+000 do km 0+371,30, przebudowa skrzyżowania ul. Szkolnej z drogą gminną ul. Piastów, rozbudowa drogi gminnej ul. Kwiatowej w km od 0+000 do km 0+110, budowa oświetlenia ulicznego i kanału technologicznego oraz budowa i rozbiórka sieci wodociągowej i kanalizacji sanitarnej

TOM IV

w ramach inwestycji o nazwie:

„Przebudowa ulicy Mielczarskiego i ul. Szkolnej w Chmielniku”

adres i kategoria obiektu:

adres: ul. Szkolna, msc. Chmielnik, gm. Chmielnik, pow. kielecki, woj. świętokrzyskie
kategoria obiektu budowlanego: IV, XXV, XXVI

jednostka i obręb ewidencyjny:
nr działek:

jednostka ewid.: 260404_4 obręb ewid.: 0001 OBREB 01
działki ewid.: 277/2, 277/1, 971/1, 972/9, 271/2, 271/3, 272/2, 1975/4, 1028/2

nazwa i adres Inwestora:

Burmistrz Miasta i Gminy Chmielnik
Plac Kościuszki 7
26-020 Chmielnik



Spis zawartości:

1. Warunki techniczne na przebudowę sieci wodociągowej i kanalizacji sanitarnej od Zakładu Usług Komunalnych w Chmielniku Sp. z o.o.
2. Decyzja lokalizacyjna urzędzeń obcych w pasie drogowym dróg gminnych z dn. 15.06.2020, znak: IPS.7234.2.19.2020
3. Decyzja lokalizacyjna urzędzeń obcych w pasie drogowym dróg powiatowych z dn. 27.07.2020, znak: PZD.600.285.2020.MS
4. Uzgodnienie zbliżeń do istn. sieci telekomunikacyjnej – Orange Polska S.A.
5. Warunki zabezpieczenia istn. sieci gazowej – PSG Sp. z o.o. Oddział w Kielcach
6. Uzgodnienie projektu budowlanego przebudowy sieci wodociągowej i kanalizacji sanitarnej od Zakładu Usług Komunalnych w Chmielniku Sp. z o.o.
7. Uzgodnienie dokumentacji projektowej u Świętokrzyskiego Wojewódzkiego Konserwatora Zabytków w Kielcach z dn. 02.10.2020r., znak: ZATiRA.IA.5183.132.2020
8. Uzgodnienie projektu zagospodarowania terenu wraz z udzieleniem prawa do dysponowania nieruchomością na cele budowlane na dz. 277/1 i 277/2 od Powiatowego Zarządu Dróg w Kielcach, znak: PZD 510.9.2021.WŻ
9. Informacja od Starostwa Powiatowego w Kielcach z dn. 02.09.2020r., znak: RO-I.6124.129.2020, ws. użytku gruntowego i rodzaju gleby na dz. 1975/4
10. Informacja od Starostwa Powiatowego w Kielcach z dn. 02.03.2021r., znak: RO-I.6124.27.2021, ws. użytku gruntowego i rodzaju gleby na dz. 972/9 i 271/3
11. Decyzja lokalizacji inwestycji celu publicznego dla ww. zadania z dn. 04.01.2021r., znak: BOŚ.6733.23.2020
12. Protokół z narady koordynacyjnej
13. Dokumentacja geologiczna

EGZ. 1 | 2 | 3

Załącznik 1 – Warunki techniczne na przebudowę sieci wodociągowej i kanalizacji sanitarnej od Zakładu Usług Komunalnych w Chmielniku Sp. z o.o.



Zakład Usług Komunalnych w Chmielniku
Spółka z ograniczoną odpowiedzialnością
26-020 Chmielnik
ul. Żurawia 14
skr. pocztowa 14



tel. 0 – 41 – 354 – 34 – 55

fax. 0 – 41 – 354 – 44 – 30

e-mail: sekretariat.zuk.chmielnik@vp.pl

Chmielnik, dnia 03 kwietnia 2020 r.

L.dz. 806./2020

~~INWESTOR:
GMINA CHMIELNIK
26-020 CHMIELNIK
PL. KOŚCIUSZKI 7
PROJEKTANT:
Specjalistyczne Biuro
Inwestycyjno- Inżynierskie
„PROSTA PROJEKT”
25-217 Kielce
ul. Hauke Bosaka 1/209~~

Dotyczy: wydania warunków przebudowy sieci wodociągowej i kanalizacji sanitarnej.

- Na podstawie Uchwały Nr XLVIII/458/2018 Rady Miejskiej w Chmielniku z dnia 8 października 2018 r. Zakład Usług Komunalnych w Chmielniku Spółka z ograniczoną odpowiedzialnością (w skrócie ZUK Sp.) wydaje warunki techniczne do projektu pn. " Przebudowa ul. Szkolnej w Chmielniku" na zespole działek pod następującymi warunkami:
1. Zaprojektować wymianę miejskiej sieci wodociągowej w ul. Szkolnej . wykonanej w technologii żeliwnej na miejską sieć wodociągową wykonaną w technologii PCV i przyłączami w technologii PEHD. o średnicach wg obliczeń
 2. Zaprojektować wymianę zasuw odcinających w ul. Bednarskiej tj. w miejscu włączenia projektowanego odcinka miejskiej sieci wodociągowej.
 3. Zaprojektować do likwidacji istniejący hydrant nadziemny p. poz. Ø 90 usytuowany na prywatnej działce o nr ewidencyjnym 273/4.
 4. Zaprojektować nowy hydrant nadziemny p. poz. Ø 90 na działce o nr ewidencyjnym 1975/4.
 5. Zaprojektować przyłącza wodociągowe do działek nr ewidencyjny 262/3, 955/3 oraz 962.
 6. Przyłącza zaprojektować do granicy działek o numerach ewidencyjnych jak w punkcie 5. W miejscu włączenia przyłączy zaprojektować zasuw odcinające.
 7. Przyłącze zaprojektować na bazie rur typu PEHD 100 SDR 17 RC Ø 40.
 8. Rury ułożyć na podsypce z piasku o grubości warstwy ca 0,15 m, a w celu ich oznakowania ca 0,4 m nad rurą należy rozciągnąć taśmą sygnalizacyjną magnetyczną koloru niebieskiego z drutem stalowym.
 9. Przejście rury wodociągowej przyłączy pod jezdnią drogi nr 277/2 (skrzyżowanie ul. Kwiatowa) zaprojektować w stalowej rurze ochronnej.
 10. Na odcinku od ul. Piastów do ul. Bednarskiej zaprojektować wymianę istniejącej sieci kanalizacji sanitarnej wykonanej w technologii kamionkowej na PCV o średnicach wg potrzeb.
 11. Zaprojektować przyłącza kanalizacji sanitarnej do działek nr ewidencyjnych 955/3 i 962.
 12. Przyłącze kanalizacji sanitarnej do granicy działek zaprojektować na bazie rur PCV – U, klasa S SDR 34 Ø 160 mm.
 13. Uzyskać decyzję lokalizacyjną od właściciela drogi nr 277/2 na ulokowanie w pasie drogowym dodatkowych urządzeń technicznych nie związanych z ruchem pojazdów.
 14. W związku z potrzebą wyeliminowania zagrożeń wynikających z możliwej kolizji między sytuowanymi na tym samym terenie sieciami uzbrojenia terenu, ZUK Sp. informuje, że wskazane jest złożyć do Starosty Powiatowego w Kielcach wniosek o objęcie naradą koordynacyjną sytuowania projektowanych przyłączy.
 15. Projektowa dokumentacja sporządzona przez Inwestora podlega również uzgodnieniu branżowemu w ZUK Chmielnik Sp. z o.o. .
 16. Jeden egzemplarz uzgodnionego projektu dostarczyć do archiwum ZUK Chmielnik Sp. z o.o. .
 17. Termin rozpoczęcia prac montażowych uzgodnić w ZUK Chmielnik Sp. z o.o. .
 18. Włączenie do sieci wodociągowej i kanalizacji sanitarnej nastąpi po odbiorze końcowym stwierdzającym sprawność techniczną wybudowanych przyłączy.
 19. Do odbioru końcowego należy dostarczyć do ZUK Chmielnik Sp. z o.o mapę geodezyjną powykonawczą wraz ze wskazaniem współrzędnych oraz pozytywny wynik badania wody pod względem zawartości mikroorganizmów- bakterologii.
 20. Szczegółowe warunki dostarczania wody i odprowadzania ścieków do/z przyłączonej nieruchomości określi umowa o zaopatrzenie w wodę i odprowadzenie ścieków. Do zawarcia umowy niezbędny jest tytuł prawny.

Uwaga!

Niniejsze warunki przyłączenia są aktualne w odniesieniu do stanu prawnego nieruchomości istniejącego w chwili wydania warunków oraz istniejących w tej dacie technicznych możliwości przyłączenia.

Prezes Zarządu
Jerzy Gruszczyński

Burmistrz
Miasta i Gminy
Chmielnik

2020.06.19

Chmielnik, dnia 2020-06-15

Znak: IPS.7234.2.18.2020

DECYZJA

Na podstawie art. 39 ust. 3 i 4 oraz art. 43 ust. 2 ustawy o drogach publicznych z dnia z dnia 21 marca 1985 r. (Dz.U.2020.470 t.j. z dnia 2020.03.18 z późn. zm.) oraz art. 104 kpa ustawa z dnia 14 czerwca 1960 r. – Kodeks postępowania administracyjnego (Dz.U.2020.256 t.j.) i ustawy z dnia 7 kwietnia 2017 r. o zmianie ustawy – Kodeks postępowania administracyjnego oraz niektórych innych ustaw (Dz. U. 2017.935) po rozpatrzeniu wniosku, z którym wystąpił:

P. Mateusz Ciolek

Specjalistyczne Biuro Inwestycyjno-Inżynierskie PROSTA-PROJEKT
Piotrkowice, ul. Kielecka 37
występującym jako pełnomocnik
Gminy Chmielnik
Plac Kościuszki 7, 26-020 Chmielnik

w sprawie wydania zgody i warunków na posadowienie urządzenia nie związanego z funkcjonowaniem drogi w pasie drogowym drogi publicznej – gminnej

wyrażam zgodę na:

na przebudowę sieci wodociągowej i kanalizacji sanitarnej w związku z „Przebudową ulicy Mielczarskiego w Chmielniku” - w ulicach: Mielczarskiego, Furmańskiej i Bednarskiej - działki: 987/4, 987/5, 1040, 987/5, 1028/2, 987/3 obręb 0001 Chmielnik - zgodnie z załącznikiem graficznym nr 1.

na niżej określonych warunkach:

- 1) Wyżej wymieniony zakres robót będzie wykonywany w ramach przebudowy ulic, przez co dopuszcza się, aby roboty zaplanować wykopami otwartymi z uwzględnieniem rur ochronnych wydłużone po metrze od krawędzi jezdni asfaltowej oraz pod zjazdami.
- 2) Po wykonaniu robót, pas drogowy należy uporządkować i przywrócić do stanu pierwotnego zgodnie z warunkami:
– **wykopy zasypać warstwami gruntu z jednoczesnym zagęszczaniem do wskaźnika 0,98**
– odtworzenie rozebranych elementów pasa drogowego),
- 3) Zarządca drogi nie będzie ponosił odpowiedzialności za ewentualne uszkodzenia urządzenia obcego umieszczonego w pasie drogowym podczas prowadzenia robót drogowych i eksploatacji drogi.
- 4) Ewentualne uszkodzenia innych elementów pasa drogowego – nawierzchni, bądź elementów bezpieczeństwa ruchu dokonane w trakcie budowy winny być naprawione na koszt Inwestora lub Wykonawcy działającego w jego imieniu.
- 5) Instalację należy wykonać zgodnie z zatwierdzonym projektem budowlanym i bez naruszenia istniejącego zadrzewienia.
- 6) Utrzymanie obiektów i urządzeń umieszczonych w pasie drogowym, należy do ich posiadaczy.
- 7) Jeżeli budowa, przebudowa lub remont drogi wymaga przełożenia urządzenia lub obiektu, koszt tego przełożenia ponosi jego właściciel.

Inwestor przed rozpoczęciem robót budowlanych jest zobowiązany do:

- 1) Uzyskania pozwolenia na budowę lub zgłoszenia budowy albo wykonywania robót budowlanych.
- 2) Uzyskania zezwolenia zarządcy drogi na zajęcie pasa drogowego, dotyczącego prowadzenia robót w pasie drogowym lub na umieszczenie w nim obiektu lub urządzenia. (Wniosek o jego wydanie należy złożyć do tutejszego Urzędu z wyprzedzeniem trzech miesięcy przed planowanym przystąpieniem do robót w pasie drogowym. Do wniosku na zajęcie pasa drogowego należy dołączyć projekt organizacji ruchu drogowego na czas prowadzenia robót w pasie drogowym, zgodnie z rozporządzeniem Ministra Transportu i Gospodarki Morskiej z dnia 20 października 2000r. w sprawie szczegółowych warunków zarządzania ruchem na drogach (Dz.U.1999.66.748 z dnia 27 lipca 1999 r.) Decyzja niniejsza jest ważna 2 lata i rodzi skutki prawne pod warunkiem uzyskania pozwolenia na budowę w trybie ustawy „Prawo budowlane” (Dz.U.2019.1186 t.j. z dnia 2019.06.26).

Gmina Chmielnik oświadcza, że udziela prawa do dysponowania nieruchomościami – drogami gminnymi celem przebudowy sieci wodociągowej i kanalizacji sanitarnej w związku z „Przebudową ulicy Mielczarskiego w Chmielniku” - w ulicach: Mielczarskiego, Furmańskiej i Bednarskiej - działki: 987/4, 987/5, 1040, 987/5, 1028/2, 987/3 obręb 0001 Chmielnik - zgodnie z załącznikiem graficznym nr 1.

UZASADNIENIE

W związku z tym, że niniejsza decyzja spełnia w całości żądanie strony odstąpiono od jej uzasadniania.

POUCZENIE

Od niniejszej decyzji służy stronom odwołanie do Samorządowego Kolegium Odwoławczego w Kielcach (ewentualnie innego organu II instancji). Odwołanie wnosi się za pośrednictwem tutejszego organu w terminie 14 dni od dnia doręczenia decyzji.

W trakcie biegu terminu do wniesienia odwołania strona może zrzec się prawa do wniesienia odwołania wobec organu administracji publicznej, który wydał decyzję. Z dniem doręczenia organowi administracji publicznej oświadczenia o zrzeczeniu się prawa do wniesienia odwołania przez ostatnią ze stron postępowania, decyzja staje się ostateczna i prawomocna, co oznacza, iż decyzja podlega natychmiastowemu wykonaniu i brak jest możliwości zaskarżenia decyzji do Wojewódzkiego Sądu Administracyjnego¹. Nie jest możliwe skuteczne cofnięcie oświadczenia o zrzeczeniu się prawa do wniesienia odwołania.

Jeżeli niniejsza decyzja została wydana z naruszeniem przepisów postępowania, a konieczny do wyjaśnienia zakres sprawy ma istotny wpływ na jej rozstrzygnięcie, na zgodny wniosek wszystkich stron zawarty w odwołaniu, organ odwoławczy przeprowadza postępowanie wyjaśniające w zakresie niezbędnym do rozstrzygnięcia sprawy. Organ odwoławczy przeprowadza postępowanie wyjaśniające także wówczas, gdy jedna ze stron zawarła w odwołaniu wnioski o przeprowadzenie przez organ odwoławczy postępowania wyjaśniającego w zakresie niezbędnym do rozstrzygnięcia sprawy, a pozostałe strony wyraziły na to zgodę w terminie czternastu dni od dnia doręczenia im zawiadomienia o wniesieniu odwołania, zawierającego wniosek o przeprowadzenie przez organ odwoławczy postępowania wyjaśniającego w zakresie niezbędnym do rozstrzygnięcia sprawy.

Otrzymują:

1. Adresat

2. a/akta

Nie podlega opłacie skarbowej na podstawie
art. ustawy o opłacie skarbowej
z dnia 16.11.06 (Dz. U. 225 Poz. 1635)

Marek Kwirek insp.ds.drog
10-... i nazwisko pracownika stanowisko służbowe



Z up. BURMISTRZA

Z-CA BURMISTRZA

Małgorzata Przeździecka

**POWIATOWY ZARZĄD DRÓG
w Kielcach**

25-211 Kielce, ul. Wrzosowa 44
tel. 41-200-17-48, fax 41-344-51-45

Znak: PZD.600.285.2020.MS

09.08 2020

Kielce, dnia 27 lipiec 2020r.

DECYZJA

Na podstawie art. 39 ust.3, 3a, ustawy z dnia 21.03.1985r. o drogach publicznych /t.j. Dz.U. z 2017r., poz. 2222/ i art. 104 ustawy z dnia 14 czerwca 1960r. Kpa (t.j. Dz.U. z 2020r., poz. 256 z późn. zm.) w związku z wystąpieniem p. Mateusza Szymona Ciołek reprezentującego firmę Specjalistyczne Biuro Inwestycyjno-Inżynierskie PROSTA-PROJEKT, Piotrkowice, ul. Kielecka 37, 26-020 Chmielnik działającego z upoważnienia Urzędu Gminy i Miasta Chmielnik, Plac Kościuszki 7, 26-020 Chmielnik w sprawie wyrażenia zgody na lokalizację sieci wodociągowej z przyłączami i sieci kanalizacji sanitarnej wraz z przyłączami i studniami w pasie drogowym drogi powiatowej ul. Szkolna - dz. nr 277/1, 277/2 w m. Chmielnik, gm. Chmielnik.

O r z e k a m

wyrażam zgodę na :

- 1/ lokalizację sieci wodociągowej z przyłączami i sieci kanalizacji sanitarnej wraz z przyłączami i studniami w pasie drogowym drogi powiatowej ul. Szkolna - dz. nr 277/1, 277/2 w m. Chmielnik z przebiegiem jak na mapie stanowiącej załącznik graficzny do niniejszej decyzji.

Jednocześnie określamy warunki z tym związane:

1. Przejście poprzeczne wodociągiem przez drogę należy zaprojektować metodą przecisku lub przewiertu min. 1,50m poniżej niwelety jezdni w rurze ochronnej przedłużonej obustronnie w granicach pasa drogowego.
2. Przejścia poprzeczne przyłączami wodociągowymi i kanalizacyjnymi przez drogę należy zaprojektować przekopem otwartym min. 1,50m poniżej niwelety jezdni w rurze ochronnej.
3. Wykopy wąskoprzestrzenne rozparte z odpowiednim zabezpieczeniem ścian przed możliwością ich obrywania się.
4. Zasypkę wykopów należy wykonać warstwami gruntu o grubości max 20cm z zagęszczeniem mechanicznym do wskaźnika zagęszczenia równego jedności.
5. Ziemia z wykopów nie może być składowana w obrębie pasa drogowego.
6. Głębokość posadowienia kanalizacji sanitarnej w pasie drogowym min. 1,50m poniżej rzędnej terenu.
7. W przypadku umieszczenia w/w sieci w jezdni należy wykonać odtworzenie podbudowy drogi oraz należy ułożyć na całej szerokości jezdni 4 cm warstwę ścieralną z betonu asfaltowego po uprzednim sfrezowaniu.
8. Odbudowę chodnika należy wykonać wg technologii wskazanej przez tut. Zarząd w decyzji zezwalającej na prowadzenie robót w pasie drogowym.
9. W przypadku kolizji lokalizacji w/w urzędzeń w trakcie ewentualnej budowy, przebudowy lub remontu drogi, do Urzędu Gminy i Miasta Chmielnik tj. ich właściciela należeć będzie obowiązek przebudowy bądź odpowiedniego jego zabezpieczenia własnym staraniem z pokryciem wszelkich kosztów i w terminie określonym przez zarządcę drogi.
10. Na czas prowadzenia robót należy opracować projekt tymczasowej organizacji ruchu, który powinien być wykonany zgodnie z Rozporządzeniem Ministra Infrastruktury z dnia

- 23 września 2003 roku w sprawie szczegółowych warunków zarządzania ruchem na drogach oraz wykonania nadzoru nad tym zarządzeniem (t. j. Dz. U z 2017 r., poz. 784).
11. Uwzględnić w projekcie odtworzenie zjazdów w przypadku ich naruszenia.
 12. Wykonanie badań laboratoryjnych wskaźnika zagęszczenia gruntu, podlegającego akceptacji PZD Kielce.
 13. Utrzymanie urządzenia należy do ich posiadaczy.
 14. Prace należy planować poza sezonem zimowym.
 15. Zarządca drogi nie będzie ponosił odpowiedzialności za ewentualne uszkodzenia urządzenia obcego umieszczonego w pasie drogowym podczas prowadzenia robót drogowych i eksploatacji drogi. Za ewentualne uszkodzenia urządzenia obcego umieszczonego w pasie drogowym podczas prowadzenia robót, odpowiedzialność ponosić będzie Wykonawca robót w przypadku gdy uszkodzenie nastąpiło z jego winy.
 16. Wykonawca robót, bezpośrednio po umieszczeniu urządzenia obcego w pasie drogowym uporzędkuje teren pasa drogowego wg. warunków określonych przez PZD w Kielcach.

UZASADNIENIE

Niniejsza decyzja uwzględnia w całości wniosek o lokalizację w pasie drogowym drogi powiatowej urządzenia infrastruktury technicznej i określa warunki zapisane w sentencji decyzji służące ochronie pasa drogowego.

Decyzja niniejsza jest ważna przez okres 3 lat i nie upoważnia do prowadzenia robót w pasie drogowym, o które wykonawca, albo inwestor powinien wystąpić do Powiatowego Zarządu Dróg w Kielcach. Wniosek na zajęcie pasa drogowego należy złożyć z miesięcznym wyprzedzeniem przed planowanym terminem rozpoczęcia robót. Za zajęcie terenu pasa drogowego zostaną naliczone opłaty: opłata roczna za umieszczenie w pasie drogowym urządzenia będącego przedmiotem niniejszego zezwolenia oraz opłata za zajęcie pasa drogowego, za okres prowadzenia robót w pasie drogowym.

Ponadto udzielam prawa do dysponowania nieruchomością w granicach pasa drogowego w/w drogi powiatowej, na czas budowy w zakresie objętym niniejszą decyzją.

POUCZENIE

Od niniejszej decyzji służy stronie odwołanie do Samorządowego Kolegium Odwoławczego w Kielcach, al. IX Wieków Kielc 3 za pośrednictwem Starosty Kieleckiego w terminie czternastu dni od dnia doręczenia decyzji.

Otrzymuje:

1. Urząd Miasta i Gminy Chmielnik
Plac Kościuszki 7
26-020 Chmielnik

Adres Korespondencyjny

- S.B.I.I. PROSTA-PROJEKT
Michał Zapiór
ul. Hauke Bosaka 1/209
25- 217 Kielce

2. A/a

Zwolniono z opłaty skarbowej na podstawie ustawy z dn. 16.XI.2006r. o opłacie skarbowej (Dz.U. Nr 225 poz. 1635)
Magdalena Szurec

Z up. Zarządu Powiatu w Kielcach

Zbigniew Wóbel
Dyrektor Powiatowego Zarządu Dróg
w Kielcach

Załącznik 4 - Uzgodnienie zbliżeń do istn. sieci telekomunikacyjnej – Orange Polska S.A.



Orange Polska
Hurt
Zarządzanie Zasobami Sieci i IT
Dział Zarządzania Zasobami Infrastruktury
i Obsługi Klienta w Łodzi
ul. Michała Bałuckiego 10/12, 93-273 Łódź
tel.: 42 614 60 88
www.hurt-orange.pl

S.B.I.I. PROSTA-PROJEKT
Rafał Ślusarski
ul. Kielecka 37
Piotrkowice
26-020 Chmielnik

Łódź, 6 maja 2020 r.

Numer pisma: TTISILU/JS.215-16411/20

Temat: Uzgodnienie projektu przebudowy ul. Szkolnej w Chmielniku w zakresie kolizji istniejącej sieci telekomunikacyjnej z projektowaną siecią kanalizacji sanitarnej, wodociągową oraz oświetlenia ulicznego wraz z kanałem technologicznym.

Szanowni Państwo,

informujemy, że uzgadniamy projekt przebudowy ul. Szkolnej w Chmielniku w zakresie kolizji istniejącej sieci telekomunikacyjnej z projektowaną siecią kanalizacji sanitarnej, wodociągową oraz oświetlenia ulicznego wraz z kanałem technologicznym.

Przy realizacji procesu budowy wymagane jest spełnienie następujących warunków, które są integralną częścią uzgodnienia:

1. Wykonawca jest zobowiązany zgłosić do ORANGE POLSKA S.A. prace w strefie sieci telekomunikacyjnej min. na 14 dni przed przystąpieniem do robót, powołując się na numer przedmiotowego pisma. Tryb i zasady zgłoszenia prac oraz wystąpienia o nadzór właścicielski dostępne są na stronie: www.orange.pl/wniosekondzozor. Wykonywanie prac na sieci ORANGE POLSKA S.A. bez zgłoszenia i nadzoru właścicielskiego jest naruszeniem własności ORANGE POLSKA S.A. i będzie zgłaszane organom ścigania. Zgłoszenie/Wniosek o nadzór właścicielski można przesłać ze strony www.orange.pl/wniosekondzozor lub kierować na adres:

Orange Polska S.A.
Obsługa Techniczna Klienta Wschód
Wydział Utrzymania Usług i Infrastruktury
25-516 Kielce Al. IX Wieków Kielc 14 pok. 017
e-mail: DiSU.REWUUilKiel@orange.com

Powiadomienie powinno zawierać nazwę i adres wykonawcy prac oraz telefon kontaktowy.

2. Roboty budowlano – montażowe w obrębie sieci telekomunikacyjnej wykonywać zgodnie z normami i przepisami obowiązującymi w budownictwie łączności ręcznie i pod nadzorem upoważnionego przedstawiciela ORANGE POLSKA S.A. Dostarczanie i Serwis Usług Obsługi Technicznej Klienta w Kielcach;

3. Lokalizację podziemnych urządzeń telekomunikacyjnych w terenie należy potwierdzić za pomocą przekopów kontrolnych, a w przypadku odkrycia w trakcie robót ziemnych urządzeń nienaniesionych na planie należy je zabezpieczyć na koszt inwestora i powiadomić przedstawiciela ORANGE POLSKA S.A. Dostarczanie i Serwis Usług Obsługi Technicznej Klienta w Kielcach; oraz inspektora nadzoru.
4. W strefie projektowanych wykopów w miejscach skrzyżowań z projektowaną siecią istniejące telekomunikacyjne kable ziemne oraz kanalizację teletechniczną zabezpieczyć przed uszkodzeniem rurą osłonową dwudzielną. Dodatkowe szczegóły zabezpieczenia ustalić na roboczo z naszym przedstawicielem. Koszty zabezpieczenia ponosi naruszający stan istniejący;
5. Miejsca zbliżeń i skrzyżowań oraz elementy zanikowe sieci telekomunikacyjnej przed ich zasypaniem podlegają obowiązkowi zgłoszenia pracownikowi sprawującemu w imieniu Orange Polska nadzór nad realizowanymi pracami.
6. Po zakończeniu prac inwestor jest zobowiązany do pisemnego zgłoszenia z 14-dniowym wyprzedzeniem na adres podany w punkcie 1 niniejszego pisma – wykonane zadanie do odbioru technicznego w zakresie miejsc kolizyjnych z sieciami teletechnicznymi oraz otrzymania pisemnej akceptacji w formie protokołu odbioru lub notatki służbowej.
7. W przypadku uszkodzenia lub kradzieży infrastruktury teletechnicznej, w szczególności w wyniku niedotrzymania wymagań i warunków określonych w niniejszym dokumencie, ORANGE POLSKA S.A., obciąży sprawcę pełnymi kosztami naprawy oraz odszkodowaniem za straty związane między innymi z wypłaconymi bonifikatami i karami wynikającymi z zawartych przez ORANGE POLSKA S.A umów z klientami, a także innymi karami administracyjnymi.
Łączna wysokość roszczeń ORANGE POLSKA S.A w stosunku do sprawcy uszkodzenia może sięgać nawet kwoty kilkuset tysięcy złotych polskich;
8. Niniejsze uzgodnienie ważne jest jeden rok od daty jego wydania.
Za powyższe uzgodnienie zostanie pobrana opłata wg aktualnego cennika. Należność należy uregulować w terminie określonym na fakturze VAT, która zostanie przesłana odrębną korespondencją.

ORANGE POLSKA S.A. Dział Zarządzania Zasobami Infrastruktury i Obsługi Klienta w Łodzi otrzymał do celów służbowych 1 kpl. planów z przedmiotowego uzgodnienia.

Z poważaniem
Janusz Skupień

Starszy Specjalista

Zarządzanie Zasobami Infrastruktury i Obsługi Klienta

Załącznik: 1 kpl. planów sytuacyjnych

2020-03-27



Polska Spółka Gazownictwa sp. z o.o.
Oddział Zakład Gazowniczy w Kielcach
ul. Loefflera 2, 25-550 Kielce
tel. 41 349 41 01,04, faks 41 368 51 26

Dział Zarządzania Majątkiem Sieciowym
Sekcja Ewidencji Majątku i Uzgodnień
Tel. 41 34 94 230, 41 34 94 231

Specjalistyczne Biuro
Inwestycyjno - Inżynierskie
PROSTA-PROJEKT
ul. Kielecka 37
26-020 Chmielnik

Wasz znak:

Nasz znak: PSGKI.ZMSM.763.981398.75.20

Kielce, 18.03.2020

Dot.: warunków zabezpieczenia istniejącej sieci gazowej średniego ciśnienia w związku z przebudową ul. Szkolnej w Chmielniku

W nawiązaniu do pisma w sprawie j/w Zakład Gazowniczy w Kielcach informuje, że w rejonie objętym przedmiotowym wnioskiem zlokalizowana jest sieć gazowa, której jesteśmy operatorem, o następujących parametrach:

Typ elementu infrastr.	Ciśnienie	Średnica	Materiał	Długość [m]	Miejscowość Ulica	Ilość sztuk	Uwagi
Gazociąg	średnie	dn 63	PE	-----	Chmielnik Szkolna	-----	Wraz z istniejącymi przyłączami

Dla w/w sieci gazowej obowiązuje strefa kontrolowana zgodnie z Rozporządzeniem Ministra Gospodarki z dnia 26.04.2013 r. w sprawie warunków technicznych, jakim powinny odpowiadać sieci gazowe i ich usytuowanie (Dz. U. R. P. 2013 poz. 640) z uwzględnieniem §110.

Wyrażamy zgodę na prowadzenie prac w zbliżeniu do sieci gazowej a w szczególności w strefie kontrolowanej gazociągu zgodnie z niżej podanymi warunkami technicznymi:

1. Skrzyżowania uzbrojenia terenu z siecią gazową wykonać z zachowaniem odległości pionowej pomiędzy krzyżującymi się przewodami min. 0,2 m.
2. W przypadku niwelacji terenu należy zachować takie przykrycie sieci gazowej, aby odległość pionowa od górnej ścianki rury do powierzchni terenu wynosiła od 0,8 – 1,1 m, do powierzchni jezdni min. 1,0 m oraz do dolnej warstwy podbudowy drogi min. 0,5 m. Nawierzchnia nad siecią gazową (za wyjątkiem jezdni) powinna być rozbierna, przepuszczająca gaz.
3. Obiekty budowlane lokalizować względem sieci gazowej z zachowaniem wymogów



w/w Rozporządzenia. Całość prac budowlanych wykonać zgodnie z przepisami prawa budowlanego, obowiązującymi Polskimi Normami oraz zasadami wiedzy technicznej.

4. W strefie kontrolowanej gazociągu zabrania się składowania materiałów oraz prowadzenia prac w sposób utrudniający dostęp do gazociągu w celach eksploatacyjnych.

5. Wszelkie prace wykonywane w sąsiedztwie sieci gazowej należy prowadzić ze szczególną ostrożnością, ręcznie w uzgodnieniu i pod nadzorem Gazowni w Busku Zdroju, ul. Waryńskiego 29B, 28-100 Busko Zdrój. Prace związane z nadzorem zostaną wykonane odpłatnie na pisemne zlecenie Inwestora. O terminie prowadzenia prac należy powiadomić pisemnie Gazownię z 14-sto dniowym wyprzedzeniem.

Ewentualne korekty co do formy i zakresu zabezpieczenia sieci gazowej są możliwe do dokonania przez Gazownię na etapie wizji w terenie podczas prowadzenia nadzoru nad wykonywanymi pracami.

6. W przypadku uszkodzenia sieci gazowej należy powiadomić Pogotowie Gazowe tel. 992. Ponadto informujemy, że w przypadku uszkodzenia sieci gazowej sprawca zostanie obciążony rachunkiem uwzględniającym wszelkie poniesione przez Oddział Zakład Gazowniczy w Kielcach koszty oraz utracone korzyści. W związku z powyższym prosimy o zachowanie szczególnej staranności i ostrożności przy wykonaniu prac ziemnych w strefie gazociągu.

W przypadku braku możliwości zachowania pionowych i poziomych bezpiecznych odległości, inwestor winien uzyskać warunki przebudowy oraz przebudować sieć gazową na podstawie opracowanego projektu uzgodnionego w Zakładzie Gazowniczym w Kielcach.

7. Ewentualne zniszczenia oznakowania istniejącej sieci gazowej należy odnowić po zakończeniu robót.

8. Ważność warunków określa się do dnia 18.03.2022.

Jednocześnie informujemy, że na odcinku ulicy Szkolnej projektowana jest budowa nowego gazociągu. W celu ustalenia lokalizacji sieci gazowej należy kontaktować się z jednostką projektową Przedsiębiorstwo Projektowo – Usługowe Rafał Olewiński pod nr tel. 600 208 168.

Administratorem danych osobowych jest PSG sp. z o.o. z siedzibą w Tarnowie, ul. Wojciecha Bandrowskiego 16, 33-100 Tarnów. Szczegółowa informacja nt. przetwarzania danych osobowych znajduje się na stronie psgaz.pl w zakładce o nas.

Do wiadomości:

- Gazownia w Busku Zdroju
- Dział Zarządzania Majątkiem Sieciowym a/a

Załączniki:

- mapa sytuacyjna

KIEROWNIK
Sekcja Ewidencji Majątku
i Uzgodnień

Agnieszka Węska



ŚWIĘTOKRZYSKI
WOJEWÓDZKI
KONSERWATOR
ZABYTKÓW
W KIELCACH

WOJEWÓDZKI URZĄD OCHRONY ZABYTKÓW W KIELCACH

Al. IX Wieków Kielc 3, 25-516 Kielce
tel. (+48) 41 342-10-01
e-mail: sekretariat@usuz.kielce.pl
www.usuz.kielce.pl

Kielce, dnia 02-10-2020

Znak: ZATiRA.IA.5183.132.2020

Pan Mateusz Ciołek
Prosta Projekt

ul. Hauke Bosaka 1/209
25-217 Kielce

działający jako pełnomocnik:

Gminy Chmielnik

Odpowiadając na pismo z dnia 08.09.2020 r. (data wpływu 08.09.2020 r.), złożone przez Pana Mateusza Ciołka – pełnomocnika Gminy Chmielnik - w sprawie uzgodnienia projektu inwestycji dotyczącej **Przebudowy ulicy Mielczarskiego i Szkolnej w Chmielniku,**

zgodnie z *projektem zagospodarowania terenu (nr 1.2 i 1.1)*, stanowiącym załącznik do niniejszej opinii,

Świętokrzyski Wojewódzki Konserwator Zabytków w Kielcach informuje, że:

inwestycja zlokalizowana będzie poza wpisanymi do rejestru zabytków obiektami podlegającymi ochronie w rozumieniu ustawy z dnia 23 lipca 2003 r. o ochronie zabytków i opiece nad zabytkami (t.j. Dz. U. z 2020 r. poz. 282 z późn. zm.) – zarówno w odniesieniu do zabytków nieruchomych, jak i do zabytków archeologicznych. Jednakże planowana inwestycja zlokalizowana będzie na obszarze zabytkowego układu urbanistycznego msc. Chmielnik, który ujęty został w Gminnej Ewidencji Zabytków. Mając na uwadze zakres i rodzaj przewidzianych prac ziemnych, a także wyniki dotychczas zrealizowanych badań archeologicznych w rejonie przedmiotowej inwestycji, które nie wykazały bezspornie obecności struktur i nawarstwień archeologicznych, odstępuje się od konieczności zapewnienia badań archeologicznych przy ulicy Szkolnej i Mielczarskiego w Chmielniku, towarzyszących tej inwestycji.

Przypominamy, że zgodnie z art. 32 ustawy z dnia 23 lipca 2003 r. o ochronie zabytków i opiece nad zabytkami - jeśli w trakcie prowadzenia robót ziemnych związanych z inwestycją zostanie odkryty przedmiot, co do którego istnieje przypuszczenie, że może być zabytkiem – należy niezwłocznie zawiadomić o tym fakcie Świętokrzyskiego Wojewódzkiego Konserwatora Zabytków w Kielcach.

Ze względu na lokalizację inwestycji na obszarze objętym ochroną konserwatorską poprzez ujęcie w ewidencji zabytków inwestycja wymaga uzgodnienia ze stanowiska konserwatorskiego w trybie art. 39 ust 3 Prawa budowlanego - o ile wymaga pozwolenia na budowę właściwego organu administracji architektoniczno-budowlanej. Jeżeli inwestycja podlega zgłoszeniu niniejsza opinia jest wystarczająca.

Otrzymują:

1. Adresat j.w. + załącznik
2. Aa (AR)

Podpis

Daniel Czernek

Kierownik

Wydział Zabytków Archeologicznych, Techniki i
Rejestru Zabytków Archeologicznych



ŚWIĘTOKRZYSKI
WOJEWÓDZKI
KONSERWATOR
ZABYTEKÓW
W KIELCACH

WOJEWÓDZKI URZĄD OCHRONY ZABYTEKÓW W KIELCACH

Al. IX Wieków Kielc 3, 25-516 Kielce

tel. (+48) 41 342-10-01

e-mail: sekretariat@uwoz.kielce.pl

www.uwoz.kielce.pl

Kielce, dnia 02-10-2020

Znak: ZATiRA IA.5183.132.2020

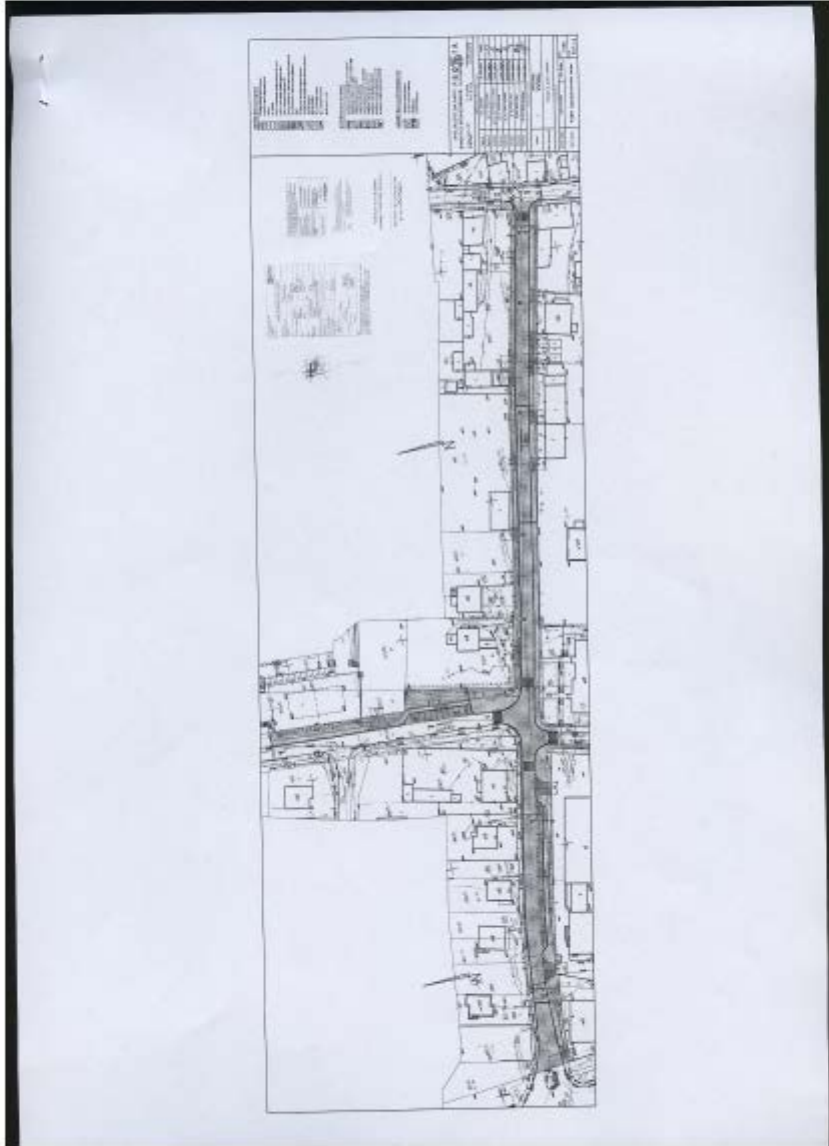

Podpis

Daniel Czernek

Kierownik

Wydział Zabytków Archeologicznych, Techniki i
Rejestru Zabytków Archeologicznych

Zał. 8 Uzgodnienie projektu zagospodarowania terenu wraz z udzieleniem prawa do dysponowania nieruchomością na cele budowlane na dz. 277/1 i 277/2 od Powiatowego Zarządu Dróg w Kielcach, znak: PZD 510.9.2021.WŻ

08.09.2020



**Starostwo Powiatowe
w Kielcach**

Kielce, 2020-09-02

Znak: RO-I.6124.129.2020

Pan Mateusz Ciołek
Specjalistyczne Biuro Inwestycyjno-Inżynierskie
„PROSTA-PROJEKT”
ul. Hauke Bosaka 1/209
25-217 Kielce

W odpowiedzi na wniosek z dnia 2020-08-25 (data wpływu 2020-08-25) w sprawie wyłączenia gruntu z produkcji rolnej – w związku z planowaną inwestycją drogową – na terenie nieruchomości oznaczonej numerem ewidencyjnym 1975/4 położonej w obrębie Chmielnik gm. Chmielnik, Starostwo Powiatowe w Kielcach ponownie informuje, że przedmiotowa inwestycja zlokalizowana będzie na gruntach rolnych klasy V, wytworzonych z gleb pochodzenia mineralnego.

Zgodnie z art. 11 ust. 1 ustawy z dnia 3 lutego 1995 r. o ochronie gruntów rolnych i leśnych (Dz.U. z 2017 r., poz. 1161) na wyłączenie takich gruntów z produkcji rolnej nie jest wymagane uzyskanie przedmiotowego zezwolenia.

Z up. Starosty
Zerona Pedrycz
Dyrektor
Wydziału Rolnictwa, Leśnictwa
i Środowiska

Starostwo Powiatowe w Kielcach
ul. Wrzosowa 44, 25-211 Kielce
tel. 41 200 12 00, fax 41 200 12 10
kancelaria@powiat.kielce.pl
NIP: 959-16-45-790 REGON: 291009372

Najlepszy Powiat w Rankingu Związku Powiatów Polskich
Posiadamy Certyfikat
Zintegrowanego Systemu Zarządzania
spełniającego wymagania norm
PN-ISO/IEC 27001:2014-12, ISO 9001:2015-10



www.powiat.kielce.pl



**Starostwo Powiatowe
w Kielcach**

Kielce, 2021-03-02

Znak: RO-I.6124.27.2021

Pan Mateusz Ciołek (pełnomocnik)
Specjalistyczne Biuro Inwestycyjno- Inżynierskie
„PROSTA - PROJEKT”
ul. Hauke Bosaka 1/209
25-217 Kielce

W odpowiedzi na pismo z dnia 2021-02-25 (data wpływu 2021-02-25) w sprawie udzielenia informacji dotyczącej wyłączenia gruntów z produkcji rolnej – w związku z opracowywaniem kompletnej dokumentacji projektowej dla zadań pn. „Przebudowa ulicy Mielczarskiego i ul. Szkolnej w Chmielniku” – na terenie nieruchomości oznaczonych numerami ewidencyjnymi 972/9 i 271/3 położonych w obrębie Chmielnik gm. Chmielnik, Starostwo Powiatowe w Kielcach informuje, że przedmiotowa inwestycja zlokalizowana będzie na gruntach rolnych klasy V, wytworzonych z gleb pochodzenia mineralnego.

Zgodnie z art. 11 ust. 1 ustawy z dnia 3 lutego 1995 r. o ochronie gruntów rolnych i leśnych (Dz.U. z 2017 r., poz. 1161 z późn. zm.) na wyłączenie takich gruntów z produkcji rolnej nie jest wymagane uzyskanie przedmiotowego zezwolenia.

Z up. Starosty
Zenon Pedrycz
Dyrektor
Wydziału Rolnictwa, Leśnictwa
i Środowiska

Starostwo Powiatowe w Kielcach
ul. Wrzosowa 44, 25-211 Kielce
tel. 41 200 12 00, fax 41 200 12 10
kancelaria@powiat.kielce.pl
NIP: 959-16-45-790 REGON: 291009372

Posiadamy Certyfikat
Zintegrowanego Systemu Zarządzania
spełniającego wymagania norm
PN-ISO/IEC 27001:2017-06, ISO 9001:2015-10



www.powiat.kielce.pl

Zał. 11 Decyzja lokalizacji inwestycji celu publicznego dla ww. zadania z dn. 04.01.2021r., znak:
BOŚ.6733.23.2020

