WYRYS ZE STUDIUM UWARUNKOWAŃ I KIERUNKÓW ZAGOSPODAROWANIA PRZESTRZENNEGO MIASTA I GMINY CHMIELNIK
SKALA 1: 20 000

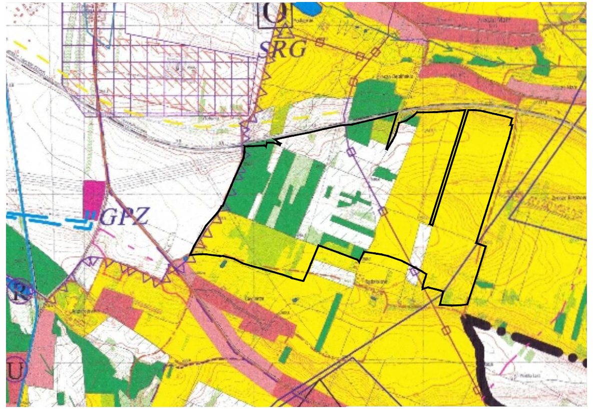

- 🟩 lasy
- rzeki i wody otwarte
- drogi krajowe
- drogi wojewódzkie
- drogi powiatowe
- Linia Hutniczo - Siarkowa i linia nr 70
- kolej wąskotorowa
- projektowana obwodnica
- granica Szanieckiego Parku Krajobrazowego
- granica otuliny Szanieckiego Parku Krajobrazowego
- granica Chmielnicko - Szydłowskiego OCK
- granica otuliny Nadnidziańskiego Parku Krajobrazowego
- korytarz ekologiczny
- strefy wskazane do zalesień
- 🟥 mieszkaniowe z usługami
- potencjalne mieszkaniowo - usługowe
- 🟨 obszary rolniczej przestrzeni produkcyjnej
- 🟥 w tym z dopuszczeniem do zabudowy w siedliskach rolniczych
- tereny przemysłowe
- tereny wyłączone z zabudowy

LEGENDA:

- GRANICA OBSZARU OBJĘTEGO PLANEM
- gazociąg wysokociśnieniowy
- obszary przewidziane do rehabilitacji
- tereny zalewowe (zg. z operatem pow.)

Poświadcza się zgodność niniejszej kopii z treścią materiału państwowego zasobu geodezyjnego i kartograficznego

Organ prowadzący państwowy zasób geodezyjny i kartograficzny	STAROSTA KIELECKI
Nazwa materiału zasobu	Mapa ewidencyjna
Identyfikator ewidencyjny materiału zasobu	
Data wykonania kopii	04. 03. 2019
Imię, nazwisko i podpis osoby reprezentującej organ	Z up. STAROSTY mgr inż. Marcin Korba Kierownik Powiatowego Ośrodka Dokumentacji Geodezyjnej i Kartograficznej

Województwo: ŚWIĘTOKRZYSKIE
Powiat: KIELECKI
Gmina: Chmielnik
Miejscowość: Zrecze Chałupczańskie, Zrecze Duże, Zrecze Małe, Ciecierne, Szyszyce
Skala: 1:5000
Nr mapy: GN-III.6642.1.1068.2018

Starostwo Powiatowe w Kielcach
Powiatowy Ośrodek Dokumentacji Geodezyjnej i Kartograficznej
w dniu 21.03.03
nr 0270
podpis

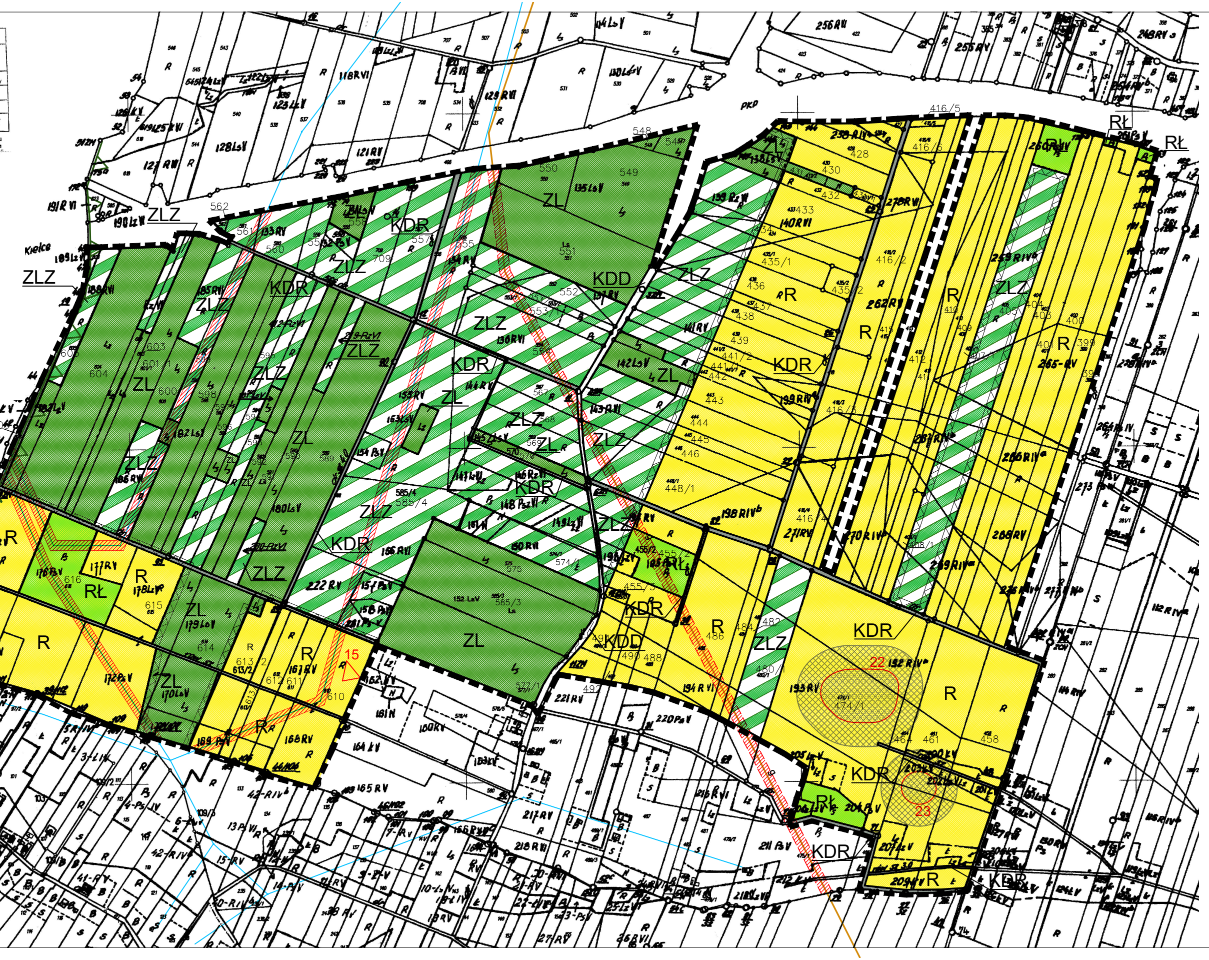

MIEJSCOWY PLAN ZAGOSPODAROWANIA PRZESTRZENNEGO CZĘŚCI OBSZARU SOŁECTWA ZRECZE MAŁE NA TERENIE GMINY CHMIELNIK

0 100 200 300 400 500m

OZNACZENIA NA RYSUNKU:

USTALENIA PLANU:

- GRANICA OBSZARU OBJĘTEGO PLANEM
- R TERENY UPRAW ROLNYCH
- RŁ TERENY ŁĄK I PASTWISK
- ZL TERENY LASÓW ISTNIEJĄCYCH
- ZLZ TERENY ZALESIEŃ
- KDR TERENY DRÓG TRANSPORTU LEŚNEGO I ROLNEGO
- KDD ISTNIEJĄCA DROGA PUBLICZNA KLASY DOJAZDOWEJ (D)
- LINIA ROZGRANICZAJĄCA TERENY O RÓŻNYM PRZEZNACZENIU I RÓŻNYCH ZASADACH ZAGOSPODAROWANIA
- STREFA OCHRONY KONSERWATORSKIEJ STANOWISK ARCHEOLOGICZNYCH
- ISTNIEJĄCA NAPOWIETRZNA LINIA ELEKTROENERGETYCZNA ŚREDNIEGO NAPIĘCIA 15kV WRAZ ZE STREFĄ ODDZIAŁYWANIA
- ISTNIEJĄCY GAZOCIĄG WYSOKIEGO CIŚNIENIA DN 300 WRAZ ZE STREFĄ KONTROLOWANĄ
- GRANICA ROLNO LEŚNA

OZNACZENIA INFORMACYJNE:

- GRANICA CHMIELNICKO-SZYDŁOWSKIEGO OBSZARU CHRONIONEGO KRAJOBRAZU
- 458 NUMER EWIDENCYJNY DZIAŁKI
- 15 22 23 STANOWISKA ARCHEOLOGICZNE

Autorska Pracownia Projektowa
mgr inż. arch. Regina Kozakiewicz Opałka
25-115 Kielce ul. Ściegiennego 121/48, tel. fax 41 347-63-60, 0502-599-015

mgr inż. arch.Regina Kozakiewicz Opałka
upr. urb. nr 1426/94

Załącznik Nr 1 Mapa prognozy oddziaływania na środowisko do projektu m.p.z.p. części obszaru sołectwa Zrecze Małe na terenie gminy Chmielnik	skala: 1:5000 data wydruku: 03.02.2021r.